



连接器 > 端子 > 连接器端子



端子类型: **插座**

产品端接到: **线缆**

工作电压: 115 VDC

端子接触部电镀材料: **金**

## 产品特性

### 产品类型特性

可密封	是
-----	---

### 结构特性

与线缆类型兼容	分离式导线
---------	-------

### 电气特征

工作电压	115 VDC
------	---------

### 接触件特性

端子大小	尺寸 20
------	-------

压线筒类型	Closed
-------	--------

端子类型	插座
------	----

端子接触部电镀材料	金
-----------	---

端子额定电流 (最大值)	7.5 A
--------------	-------

壳体内部的端子定位力	带有
------------	----

端子基材	铜合金
------	-----

导线端子端接区域电镀材料	金
--------------	---

### 端接特性

产品端接到	线缆
-------	----

线缆端接方法	压接
--------	----

### 机械附件



壳体内部的端子定位器类型

簧片

## 尺寸

线径

.25 – 1 mm<sup>2</sup>

## 使用环境

工作温度范围

-65 – 150 °C[-85 – 302 °F]

## 操作/应用

电路应用

功率、信号和高速数据

## 产品合规性

如需合规文档，请访问 [TE 官网产品页面](#)。>

欧盟RoHS指令2011/65/EU

符合且适用豁免

欧盟ELV指令2000/53/EC

不在合规性范围内

中国电器电子产品有害物质限制使用管理办法（China RoHS 2，工业和信息化部携七部委2016年第32号令

受限材料超出阈值

欧盟REACH法规(EC) No. 1907/2006

欧洲化学品管理局最新发布的SVHC候选清单: 2024年1月 (240)

SVHC候选清单的声明更新至: 2023年6月 (235)

超过限值的SVHC:

Pb (1.2% in alloy)

物品安全使用说明:

使用本产品时不要进食、饮水或吸烟。作业后彻底清洗。如果可能，请回收再利用，如需废弃处置，请遵守当地有关法规。

卤素含量

低卤素 - 每种匀质材料的 Br、Cl、F、I &lt; 900 ppm。也不含 BFR/CFR/PVC

焊接工艺能力

尚未进行焊接工艺可能性审核

### 产品合规免责声明

此信息基于对供应商的合理调查以及TE对供应商提供的信息的现有认知。此信息可能发生变化。经TE确认符合欧盟RoHS的产品编号，产品均质材料中铅、六价铬、汞、PBB、PBDE、DEHP、BBP、DBP和DIBP的最大浓度不超过0.1%，镉的最大浓度不超过0.01%或符合指令2011/65/EU(RoHS2)及其修订指令规定的豁免。根据2011/65/EU指令要求电子电气产品需要进行CE标识。元器件产品通常无需进行CE标识。经TE确认符合欧盟ELV指令的产品编号，产品均质材料中，铅、六价铬和汞的最大浓度不超过0.1%，镉的最大浓度不超过0.01%（按重量计算），或符合指令2000/53/EC(ELV)附录中规定的豁免。关于欧盟REACH法规，TE目前提供的此产品编号的物品中高度关注物质(SVHC)的信息是基于欧洲化学品管理局(ECHA)最新发布的“物品中物质的要求指南”，链接如下：<https://echa.europa.eu/guidance-documents/guidance-on-reach>

## 配套部件



TE 产品编号 ZPF000000000122870  
951-06 R 18-800 S 50-090



TE 产品编号 ZPF000000000006034  
951-00 R 10-6 S 50-090



TE 产品编号 ZPF000000000097464  
951-00 R 10-6 S 50-090-1A



TE 产品编号 ZPF00000000006041  
951-00 R 12-10 S 50-090



TE 产品编号 ZPF000000000030026  
951-00 R 12-10 S 50-090-1A



TE 产品编号 ZPF0000000000202438  
951-00 R 14-12 S 50-090



TE 产品编号 ZPF000000000006065  
951-00 R 14-19 S 50-090



TE 产品编号 ZPF000000000139207  
951-00 R 14-19 S 50-090-1A



TE 产品编号 ZPF000000000006079  
951-00 R 16-26 S 50-090



TE 产品编号 ZPF0000000000030046  
951-00 R 16-26 S 50-090-1A



TE 产品编号 ZPF000000000006092  
951-00 R 18-32 S 50-090



TE 产品编号 ZPF0000000000030064  
951-00 R 20-41 S 50-090



TE 产品编号 ZPF000000000006124  
951-00 R 22-55 S 50-090



TE 产品编号 ZPF000000000006145  
951-00 R 8-33 S 50-090



TE 产品编号 ZPF000000000121048  
951-00 RC 14-19 S 50-090



TE 产品编号 ZPF000000000006531  
951-06 R 10-6 S 50-090



TE 产品编号 ZPF000000000098988  
951-06 R 10-6 S 50-090-395



TE 产品编号 ZPF000000000006535  
951-06 R 10-98 S 50-090-1A



TE 产品编号 ZPF000000000006545  
951-06 R 12-10 S 50-090



TE 产品编号 ZPF000000000006563  
951-06 R 14-12 S 50-090-5109

客户还购买了



TE 产品编号D369-R99-NS1  
369 9 WAY REC, CRIMP, SKT



TE 产品编号ZPF000000000122870  
951-06 R 18-800 S 50-090



TE 产品编号ZPF00000000020160  
FMJ 11E 20-11 G



TE 产品编号ZPF00000000000535  
019-0857-22

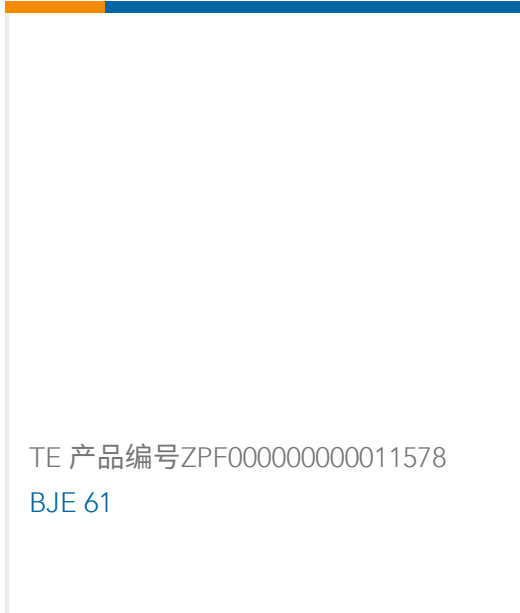

TE 产品编号ZPF000000000011578  
BJE 61



TE 产品编号ZPF000000000000694  
028-0102-22



TE 产品编号ZPF000000000003077  
60531 A

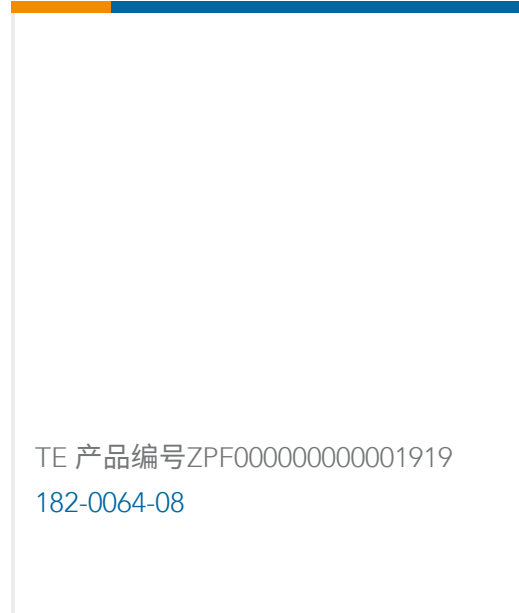

TE 产品编号ZPF000000000001919  
182-0064-08



TE 产品编号91066-4  
INSERTION/EXTRACTION TOOL

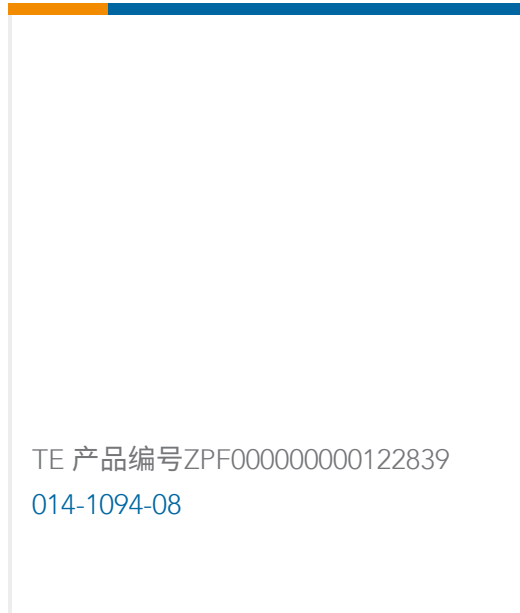

TE 产品编号ZPF000000000122839  
014-1094-08