T2111092101-000 ✔ 有效

HDC | HDC HMN

TE 内部编号 T2111092101-000

Insert for Contacts, Pin, 9 Pole Configuration, Crimp Terminal, 9 Position, 28 – 20 AWG Wire Size, 5 A, HDC HMN, Rectangular Contact Inserts

在 TE 官网查看>

连接器 > 矩形连接器 > 矩形端子插针

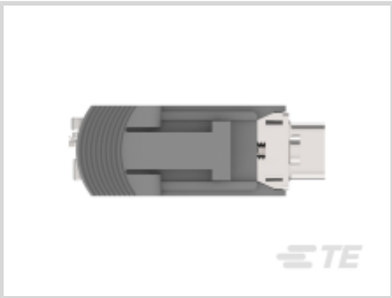

矩形连接器插入类型: **端子插入件, 端子插入件**

端子类型: **插针**

电极配置: 9

线缆端接方法: **压接端子**

位数: 9

产品特性

产品类型特性

矩形连接器插入类型	端子插入件, 端子插入件
可密封	否

结构特性

位数	9

接触件特性

端子类型	插针
电极配置	9
端子额定电流（最大值）	5 A

端接特性

线缆端接方法	压接端子

尺寸

线径	28 – 20 AWG

操作/应用

电路应用	电源和信号

产品合规性

如需合规文档，请访问 TE 官网产品页面。>

欧盟RoHS指令2011/65/EU	符合
欧盟ELV指令2000/53/EC	符合
中国电器电子产品有害物质限制使用管理办法（China RoHS 2，工业和信息化部携七部委2016年第32号令	没有超出阈值的受限材料
欧盟REACH法规(EC) No. 1907/2006	欧洲化学品管理局最新发布的SVHC候选清单: 2024年6月（241） SVHC候选清单的声明更新至: 2024年6月（241） 不含REACH SVHC
卤素含量	低溴/氯 - 每种匀质材料的 Br 和 Cl < 900 ppm。也不含 BFR/CFR/PVC
焊接工艺能力	尚未进行焊接工艺可能性审核

产品合规免责声明

此信息基于对供应商的合理调查以及TE对供应商提供的信息的现有认知。此信息可能发生变化。经TE确认符合欧盟RoHS的产品编号，产品均质材料中铅、六价铬、汞、PBB、PBDE、 DEHP、BBP、DBP和DIBP 的最大浓度不超过 0.1%，镉的最大浓度不超过 0.01%或符合指令2011/65/EU(RoHS2)及其修订指令规定的豁免。根据2011/65/EU 指令要求电子电气产品需要进行 CE 标识。元器件产品通常无需进行CE 标识。经 TE 确认符合欧盟 ELV 指令的产品编号，产品均质材料中，铅、六价铬和汞的最大浓度不超过0.1%，镉的最大浓度不超过 0.01%（按重量计算），或符合指令 2000/53/EC (ELV) 附录中规定的豁免。 关于欧盟REACH法规，TE 目前提供的此产品编号的物品中高度关注物质（SVHC）的信息是基于欧洲化学品管理局（ECHA）最新发布的“物品中物质的要求指南”，链接如下：https://echa.europa.eu/guidance-documents/guidance-on-reach

配套部件

TE 产品编号 T2111092201-000
HMN-009-F

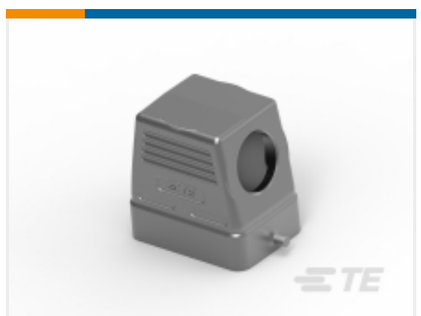

TE 产品编号 T1310060125-000
H6B-TS-M25

TE 产品编号 T2070064101-000
H6BN-T2-M

TE 产品编号 T3609250102-000
DLX-25-M

TE 产品编号 T2070001033-000
CAM-33

TE 产品编号 T2070001013-000
CAM-13

TE 产品编号 T1010061200-000
H6B-KDTP

TE 产品编号 T2070001008-000
CAM-08

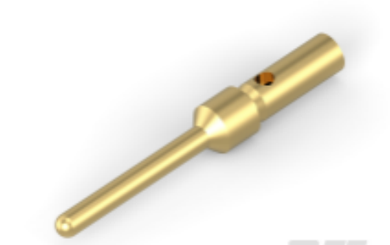

TE 产品编号 T2070011008-000
DAM-08

TE 产品编号 T2070011013-000
DAM-13

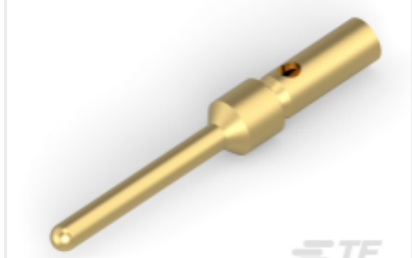

TE 产品编号 T2070011033-000
DAM-33

TE 产品编号 T2070021008-000
DAM-T-08

TE 产品编号 T2070021013-000
DAM-T-13

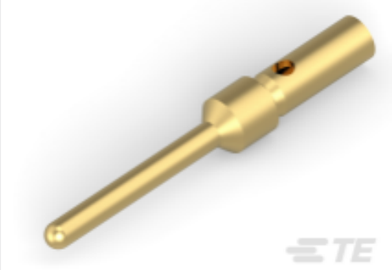

TE 产品编号 T2070021033-000
DAM-T-33

TE 产品编号 T3100000017-000
EXTRACTION TOOL - METAL

TE 产品编号 T1010061200-001
H6B-DKTP

该系列中的其他产品 | HDC HMN

插入和拔出工具(1)

矩形端子插针(120)

连接器硬件(16)

连接器端子(2)

客户还购买了

TE 产品编号1318112-1
DYNAMIC D-2 TAB CONT S L/P

TE 产品编号T2113000201-000
HMN-RJ45-F

TE 产品编号350552-1
UMNL PIN 20-14 PTPBR L/P

TE 产品编号T1410160000-000
H16B-AG-SL

TE 产品编号T2050001016-000
CNM-16

TE 产品编号T2070012013-000
DAF-13

TE 产品编号S2111022101-000
HMN-D2-M,10-25

文档

产品图纸

HMN-009-M

英文版本

CAD 文件

3D PDF

3D

下载查看

ENG_CVM_CVM_T2111092101-000_B.2d_dxf.zip

英文版本

下载查看

ENG_CVM_CVM_T2111092101-000_B.3d_igs.zip

英文版本

下载查看

ENG_CVM_CVM_T2111092101-000_B.3d_stp.zip

英文版本

下载CAD文件代表我接受和同意**使用条款**。

数据表/目录页

Heavy Duty Connectors

英文版本

HEAVY DUTY CONNECTORS

英文版本

HEAVY DUTY CONNECTORS

日语

产品规格

应用规格

英文版本

机构认证

UL

英文版本