T2059182201-000 ✔ 有效

HDC | HDC HE

TE 内部编号 T2059182201-000

Insert for Contacts, Socket, 18 Pole Configuration, Crimp, 26 – 12 AWG, .14 – 4 mm² Wire, Power & Signal, HDC HE

在 TE 官网查看>

连接器 > 矩形连接器 > 矩形端子插针

矩形连接器插入类型: **端子插入件**

端子类型: **插座**

电极配置: 18

线缆端接方法: **压接**

位数: 18

产品特性

产品类型特性

矩形连接器插入类型	端子插入件
可密封	否

结构特性

位数	18

接触件特性

端子类型	插座
电极配置	18

端接特性

线缆端接方法	压接

尺寸

线径	.14 – 4 mm²

操作/应用

电路应用	电源和信号

产品合规性

如需合规文档，请访问 TE 官网产品页面。>

欧盟RoHS指令2011/65/EU	符合

欧盟ELV指令2000/53/EC	符合
中国电器电子产品有害物质限制使用管理办法（China RoHS 2，工业和信息化部携七部委2016年第32号令	没有超出阈值的受限材料
欧盟REACH法规(EC) No. 1907/2006	欧洲化学品管理局最新发布的SVHC候选清单: 2025年1月（247） SVHC候选清单的声明更新至: 2025年1月（247） 不含REACH SVHC
卤素含量	非低卤素 - 包含 Br 或 Cl > 900 ppm。
焊接工艺能力	尚未进行焊接工艺可能性审核

产品合规免责声明

此信息基于对供应商的合理调查以及TE对供应商提供的信息的现有认知。此信息可能发生变化。经TE确认符合欧盟RoHS的产品编号，产品均质材料中铅、六价铬、汞、PBB、PBDE、 DEHP、BBP、DBP和DIBP 的最大浓度不超过 0.1%，镉的最大浓度不超过 0.01%或符合指令2011/65/EU(RoHS2)及其修订指令规定的豁免。根据2011/65/EU 指令要求电子电气产品需要进行 CE 标识。元器件产品通常无需进行CE 标识。经 TE 确认符合欧盟 ELV 指令的产品编号，产品均质材料中，铅、六价铬和汞的最大浓度不超过0.1%，镉的最大浓度不超过 0.01%（按重量计算），或符合指令 2000/53/EC (ELV) 附录中规定的豁免。 关于欧盟REACH法规，TE 目前提供的此产品编号的物品中高度关注物质（SVHC）的信息是基于欧洲化学品管理局（ECHA）最新发布的“物品中物质的要求指南”，链接如下：https://echa.europa.eu/guidance-documents/guidance-on-reach

配套部件

TE 产品编号 T1410102000-000
H10B-AG

TE 产品编号 T1010102100-000
H10B-KDBP

TE 产品编号 T2059182101-000
HEE-018-M

TE 产品编号 T2030002040-000
CEF-4.0

该系列中的其他产品 | HDC HE

电源端子(32)

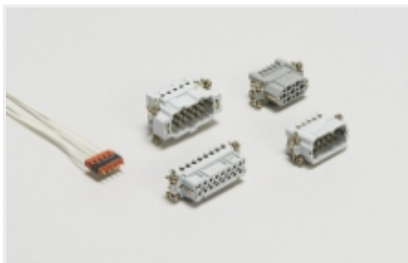

矩形端子插针(121)

连接器端子(32)

客户还购买了

TE 产品编号CAT-H3399-H648
HDC HMN Modular System, Rail Compliant

TE 产品编号T1440102116-000
H10B-SGR-PG16

TE 产品编号T1410242000-100
H24B-AG

TE 产品编号T2111032301-000
HMN-PA3

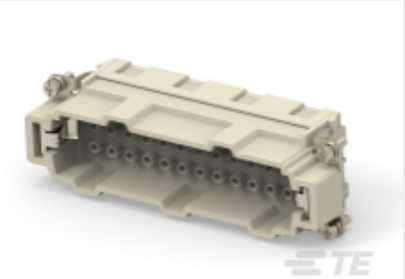

TE 产品编号T2040244101-007
HE-024-MC

TE 产品编号T1470242132-000
H24B-SGRH-M32

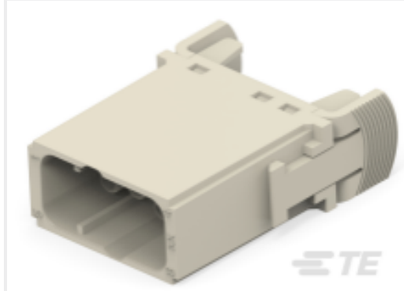

TE 产品编号T2111082001-T00
HMN-008-M

TE 产品编号T1620063116-001
H6B-SDR-PG16

文档

产品图纸

HEE-018-F

英文版本

CAD 文件

3D PDF

3D

下载查看

ENG_CVM_CVM_T2059182201-000_B.2d_dxf.zip

英文版本

下载查看

ENG_CVM_CVM_T2059182201-000_B.3d_igs.zip

英文版本

下载查看

ENG_CVM_CVM_T2059182201-000_B.3d_stp.zip

英文版本

下载CAD文件代表我接受和同意**使用条款**。

数据表/目录页

HEAVY DUTY CONNECTORS

英文版本

HEAVY DUTY CONNECTORS

日语

产品规格

应用规格

英文版本

机构认证

UL

英文版本