T1470162232-000 ✔ 有效

HDC | HDC IP65

TE 内部编号 T1470162232-000

Heavy Duty Connector Base Housing, Side Entry, Locking, Sealable, HDC IP65

在 TE 官网查看>

连接器 > 矩形连接器 > 矩形连接器护罩和底座

护罩和底座连接器产品类型: **底座壳体**

电缆入口位置: **侧**

护罩和底座锁闭装置类型: **锁定**

可密封: **是**

产品特性

产品类型特性

护罩和底座连接器产品类型	底座壳体
可密封	是

主体特性

电缆入口位置	侧

机械附件

锁闭装置位置	壳体
螺纹尺寸	2M32
护罩和底座锁闭装置类型	锁定

壳体特性

外壳材料	冲模压铸铝

尺寸

产品宽度	57 mm
产品长度	117 mm

使用环境

防腐蚀	是

操作/应用

电路应用	电源和信号

包装特性

封装方法	Box

产品合规性

如需合规文档，请访问 TE 官网产品页面。>

欧盟RoHS指令2011/65/EU	符合
欧盟ELV指令2000/53/EC	符合
中国电器电子产品有害物质限制使用管理办法（China RoHS 2，工业和信息化部携七部委2016年第32号令	没有超出阈值的受限材料
欧盟REACH法规(EC) No. 1907/2006	欧洲化学品管理局最新发布的SVHC候选清单: 2024年6月（241） SVHC候选清单的声明更新至: 2024年6月（241） 不含REACH SVHC
卤素含量	非低卤素 - 包含 Br 或 Cl > 900 ppm。
焊接工艺能力	尚未进行焊接工艺可能性审核

产品合规免责声明

此信息基于对供应商的合理调查以及TE对供应商提供的信息的现有认知。此信息可能发生变化。经TE确认符合欧盟RoHS的产品编号，产品均质材料中铅、六价铬、汞、PBB、PBDE、 DEHP、BBP、DBP和DIBP 的最大浓度不超过 0.1%，镉的最大浓度不超过 0.01%或符合指令2011/65/EU(RoHS2)及其修订指令规定的豁免。根据2011/65/EU 指令要求电子电气产品需要进行 CE 标识。元器件产品通常无需进行CE 标识。经 TE 确认符合欧盟 ELV 指令的产品编号，产品均质材料中，铅、六价铬和汞的最大浓度不超过0.1%，镉的最大浓度不超过 0.01%（按重量计算），或符合指令 2000/53/EC (ELV) 附录中规定的豁免。 关于欧盟REACH法规，TE 目前提供的此产品编号的物品中高度关注物质（SVHC）的信息是基于欧洲化学品管理局（ECHA）最新发布的“物品中物质的要求指南”，链接如下：https://echa.europa.eu/guidance-documents/guidance-on-reach

配套部件

TE 产品编号 T3609320102-000
DLX-32-M

TE 产品编号 T1010162100-000
H16B-KDBP

TE 产品编号 T2040162201-000
HE-016-F

TE 产品编号 T1230160132-000
H16B-TSH-M32

该系列中的其他产品 | HDC IP65

矩形连接器护罩和底座(1258)

客户还购买了

TE 产品编号T1230240132-000
H24B-TSH-M32

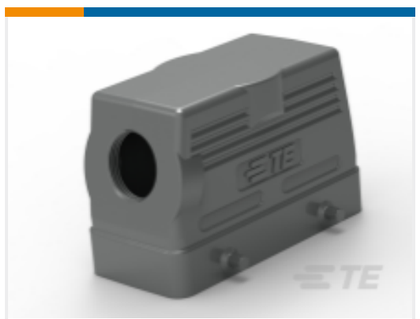

TE 产品编号T1210160125-000
H16B-TS-M25

TE 产品编号T2111062201-000
HMN-006-F

TE 产品编号T2010032201-000
HA-003-F

TE 产品编号T2040242101-000
HE-024-M

TE 产品编号T1210240125-000
H24B-TS-M25

TE 产品编号T1230160132-000
H16B-TSH-M32

TE 产品编号T1470242132-000
H24B-SGRH-M32

TE 产品编号T2111062101-000
HMN-006-M

TE 产品编号S4010010300-000
RPC-M8-MS-3CON-PG7-M

文档

产品图纸

H16B-SGRH-2M32

英文版本

CAD 文件

3D PDF

3D

下载查看

ENG_CVM_CVM_T1470162232-000_A.2d_dxf.zip

英文版本

下载查看

ENG_CVM_CVM_T1470162232-000_A.3d_igs.zip

英文版本

下载查看

ENG_CVM_CVM_T1470162232-000_A.3d_stp.zip

英文版本

下载CAD文件代表我接受和同意**使用条款**。

数据表/目录页

HEAVY DUTY CONNECTORS

英文版本

HEAVY DUTY CONNECTORS

日语

产品规格

应用规格

英文版本