# T1310480129-000 ✔ 有效

HDC | HDC IP65

TE 内部编号 T1310480129-000

Heavy Duty Connector Base Housing, Side Entry, Locking, Sealable, HDC IP65

在 TE 官网查看>

连接器 > 矩形连接器 > 矩形连接器护罩和底座

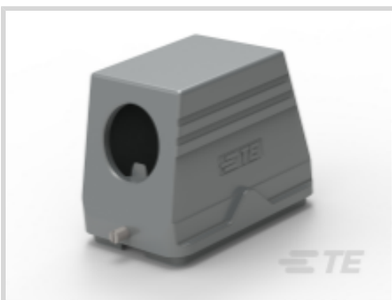

护罩和底座连接器产品类型: **底座壳体**

电缆入口位置: **侧**

护罩和底座锁闭装置类型: **锁定**

可密封: **是**

## 产品特性

### 产品类型特性

| | |
|---|---|
| 护罩和底座连接器产品类型 | 底座壳体 |
| 可密封 | 是 |

### 主体特性

| | |
|---|---|
| 电缆入口位置 | 侧 |

### 机械附件

| | |
|---|---|
| 锁闭装置位置 | 护罩 |
| 螺纹尺寸 | PG29 |
| 护罩和底座锁闭装置类型 | 锁定 |

### 壳体特性

| | |
|---|---|
| 外壳材料 | 冲模压铸铝 |

### 使用环境

| | |
|---|---|
| 防腐蚀 | 是 |

### 操作/应用

| | |
|---|---|
| 电路应用 | 电源和信号 |

## 包装特性

| | |
|---|---|
| 封装方法 | Box |

## 产品合规性

如需合规文档，请访问 TE 官网产品页面。>

| | |
|---|---|
| 欧盟RoHS指令2011/65/EU | 符合 |
| 欧盟ELV指令2000/53/EC | 符合 |
| 中国电器电子产品有害物质限制使用管理办法（China RoHS 2，工业和信息化部携七部委2016年第32号令 | 没有超出阈值的受限材料 |
| 欧盟REACH法规(EC) No. 1907/2006 | 欧洲化学品管理局最新发布的SVHC候选清单: 2024年6月（241）<br>SVHC候选清单的声明更新至: 2024年1月（240）<br>不含REACH SVHC |
| 卤素含量 | 低卤素 - 每种匀质材料的 Br、Cl、F、I < 900 ppm。也不含 BFR/CFR/PVC |
| 焊接工艺能力 | 尚未进行焊接工艺可能性审核 |

产品合规免责声明

此信息基于对供应商的合理调查以及TE对供应商提供的信息的现有认知。此信息可能发生变化。经TE确认符合欧盟RoHS的产品编号，产品均质材料中铅、六价铬、汞、PBB、PBDE、 DEHP、BBP、DBP和DIBP 的最大浓度不超过 0.1%，镉的最大浓度不超过 0.01%或符合指令2011/65/EU(RoHS2)及其修订指令规定的豁免。根据2011/65/EU 指令要求电子电气产品需要进行 CE 标识。元器件产品通常无需进行CE 标识。经 TE 确认符合欧盟 ELV 指令的产品编号，产品均质材料中，铅、六价铬和汞的最大浓度不超过0.1%，镉的最大浓度不超过 0.01%（按重量计算），或符合指令 2000/53/EC (ELV) 附录中规定的豁免。 关于欧盟REACH法规，TE 目前提供的此产品编号的物品中高度关注物质（SVHC）的信息是基于欧洲化学品管理局（ECHA）最新发布的“物品中物质的要求指南”，链接如下：https://echa.europa.eu/guidance-documents/guidance-on-reach

## 配套部件

TE 产品编号 T1500482000-000
H48B-AG-LB

TE 产品编号 T3609290101-000
DLX-29-MS

TE 产品编号 T1610482129-000
H48B-SGR-LB-PG29

TE 产品编号 T1610482229-000
H48B-SGR-LB-2PG29

TE 产品编号 T1620480129-000
H48B-SDR-LB-PG29

TE 产品编号 T1620480229-000
H48B-SDR-LB-2PG29

TE 产品编号 T2040482101-000
HE-024-M 25-48

## 该系列中的其他产品 | HDC IP65

矩形连接器护罩和底座(1258)

## 客户还购买了

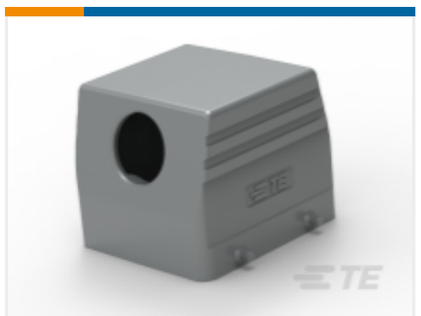

TE 产品编号T1210320129-000
H32B-TS-PG29

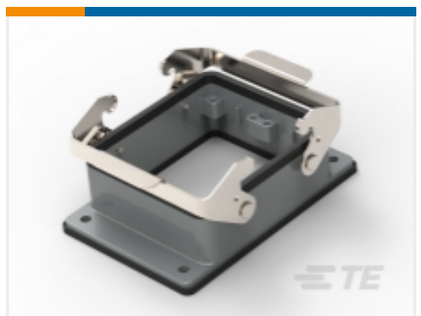

TE 产品编号T1410322000-000
H32B-AG

TE 产品编号T1210160121-000
H16B-TS-PG21

TE 产品编号T1410162000-000
H16B-AG

TE 产品编号T2040242201-000
HE-024-F

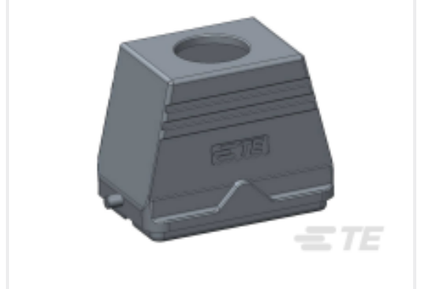

TE 产品编号T1320480136-000
H48B-TG-RO-PG36

TE 产品编号T1320480142-000
H48B-TG-RO-PG42

TE 产品编号T2040323101-000
HE-016-MS 17-32

TE 产品编号T3100001001-000
CRIMPBOX-4.0/10.0

# 文档

## 产品图纸

H48B-TS-RO-PG29

英文版本

## CAD 文件

3D PDF

3D

**下载查看**

ENG_CVM_CVM_T1310480129-000_A.2d_dxf.zip

英文版本

**下载查看**

ENG_CVM_CVM_T1310480129-000_A.3d_igs.zip

英文版本

**下载查看**

ENG_CVM_CVM_T1310480129-000_A.3d_stp.zip

英文版本

下载CAD文件代表我接受和同意**使用条款**。

## 数据表/目录页

Heavy Duty Connectors

英文版本

HEAVY DUTY CONNECTORS

英文版本

HEAVY DUTY CONNECTORS

日语

## 产品规格

### 应用规格

英文版本