MT-PBX72-014-007-004-9-100IN ! 即将停产

RAYCHEM

TE 内部编号 PI0194-000

TE 内部产品描述 MT-PBX72-014-007-004-9-100IN

在 TE 官网查看>

热缩管

主要产品颜色: **白色**

墙面类型: **单壁**

原始内径（最小值）: .36 mm [.014 in]

收缩后内径（最大值): .18 mm [.007 in]

收缩率: 2:1

产品特性

产品类型特性

墙面类型	单壁
热缩管产品类型	热缩管

电气特征

工作电压（最大值）	.3 kV

主体特性

流体类型	医疗液体, 水
主要产品颜色	白色
收缩率	2:1
主要产品材料	医疗级交联 PEBA
灵活性	柔性-刚性

尺寸

恢复的壁厚（标称）	.1 mm[.004 in]
产品长度	2580 mm[100 in]
恢复的壁厚（公差）	.03 mm[.001 in]
原始内径（最小值）	.36 mm[.014 in]
收缩后内径（最大值)	.18 mm[.007 in]

使用环境

电阻属性	溅湿保护, 潮湿/喷溅防护
收缩温度（最小值）	190 °C
工组温度范围	-75 – 180 °C[-103 – 356 °F]
热缩管易燃性类型	非阻燃
收缩温度	190 °C

操作/应用

机械阻力	摩擦, 机械损害, 液体, 蒸汽灭菌, 辐射灭菌, 高温和低温

产品供货情况

适用区域	全球

包装特性

封装方法	切割件, 杆, 线轴

其他

产品来源	US

产品合规性

如需合规文档，请访问 TE 官网产品页面。>

欧盟RoHS指令2011/65/EU	符合
欧盟ELV指令2000/53/EC	符合
中国电器电子产品有害物质限制使用管理办法（China RoHS 2，工业和信息化部携七部委2016年第32号令	没有超出阈值的受限材料
欧盟REACH法规(EC) No. 1907/2006	欧洲化学品管理局最新发布的SVHC候选清单: 2025年1月（247） 尚未进行合规性审核
卤素含量	低卤素 - 每种匀质材料的 Br、Cl、F、I < 900 ppm。也不含 BFR/CFR/PVC
焊接工艺能力	尚未进行焊接工艺可能性审核

产品合规免责声明

此信息基于对供应商的合理调查以及TE对供应商提供的信息的现有认知。此信息可能发生变化。经TE确认符合欧盟RoHS的产品编号，产品均质材料中铅、六价铬、汞、PBB、PBDE、 DEHP、BBP、DBP和DIBP 的最大浓度不超过 0.1%，镉的最大浓度不超过 0.01%或符合指令2011/65/EU(RoHS2)及其修订指令规定的豁免。根据2011/65/EU 指令要求电子电气产品需要进行 CE 标识。元器件产品通常无需进行CE 标识。经 TE 确认符合欧盟 ELV 指令的产品编号，产品均质材料中，铅、六价铬和汞的最大浓度不超过0.1%，镉的最大浓度不超过 0.01%（按重量计算），或符合指令 2000/53/EC (ELV) 附录中规定的豁免。 关于欧盟REACH法规，TE 目前提供的物品中高度关注物质含量（SVHC）信息是基于欧洲化学品管理局（ECHA）“物品中物质的要求指南”（2011年4月第2版），在最终产品中高度关注物质含量按重量计算不超过0.1%。TE 注意到欧洲法院在2015年9月10日的裁定（也被称为O5A：Once An Article Always An Article），对于“复杂物品”，高度关注物质含量阀值标准适用于产品本身以及组成产品的单个物品。TE 已经基于新的 ECHA“物品中物质的要求指南”（2017年6月第4版）完成对O5A规则的评估，并将相应更新REACH的声明。

客户还购买了

MT-PBX72-014-007-004-9-100IN

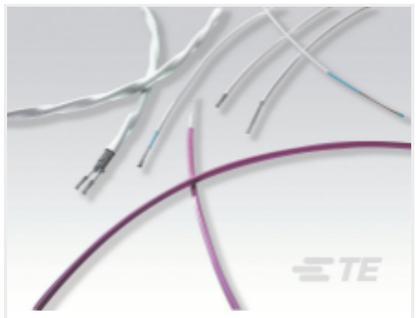

TE 产品编号003127-000
55PC0212-20-9

TE 产品编号52430-3
TERMINAL,PIDG SPR SPD 12-10 6

TE 产品编号55845-1
#8 PRE-INSUL SEALED SPLICE

TE 产品编号3-644426-7
07P MTA100 CONN ASSY W/O#5

TE 产品编号1776695-1
Strain Relief, D5200, Dynamic

TE 产品编号1986185-1
Strain Relief,6 Posn,D5200 Dynamic. 2

TE 产品编号1986186-1
Strain Relief,20 Posn,D3000 Dynamic, 2

TE 产品编号2333393-7
QSFP 25GIG 30AWG 3 METER

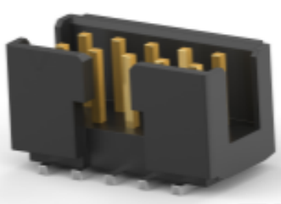

TE 产品编号1-2373376-0
10P,2MM,SHRD HDR,DRVT,SMD,0.1 AU,TB

TE 产品编号1-2600030-0
4CCT BLACK RECEP W/LARGE SEAL