L2134Z-000 ✔ 有效

LUMAWISE | ALR 7000 系列

TE 内部编号 L2134Z-000

Electronic, 105 – 305 VAC, Utility, 1800 VA Load Rating (Ballast), Locking, ALR 7000 Series, ANSI Street Lighting Photocells

在 TE 官网查看>

连接器 > 照明连接器 > 街道照明控制 > 街道照明光控器

产品供货情况: **亚洲, 欧洲、中东和非洲, 澳大利亚和新西兰, 美洲**

街道照明光控技术: **电子设备**

工作电压范围: 105 – 305 VAC

等级: **实用工具**

额定负载（镇流器）: 1800 VA

产品特性

产品类型特性

光传感器	无滤波硅光电晶体管
街道照明光控技术	电子设备

电气特征

工作电压范围	105 – 305 VAC
额定负载（镇流器）	1800 VA
额定负载（钨丝）	1000 W
失效模式	开
浪涌保护	15 kA
工作频率	50 – 60 Hz
继电器额定值	30A 通用

主体特性

与灯类型兼容	LED
主要产品颜色	蓝色

机械附件

安装选项	锁定

壳体特性

外壳材料	高抗冲聚丙烯，带紫外线稳定型聚碳酸酯窗口片

尺寸

MOV 直径	20 mm
产品直径	81.53 mm[3.21 in]
产品高度	44.96 mm[1.77 in]

使用环境

工作温度范围	-40 – 65 °C[-40 – 149 °F]

操作/应用

开灯照度	1.5（可选 1 - 3） fc
打开延时	立即开启 seconds

行业标准

与已批准的标准产品兼容	ANSI C136.10

产品供货情况

产品供货情况	亚洲, 欧洲、中东和非洲, 澳大利亚和新西兰, 美洲

包装特性

封装方法	Box

其他

保修	6 年
等级	实用工具
关/开比率	1.5:1

产品合规性

如需合规文档，请访问 TE 官网产品页面。>

欧盟RoHS指令2011/65/EU	符合
欧盟ELV指令2000/53/EC	符合
中国电器电子产品有害物质限制使用管理办法（China RoHS 2，工业和信息化部携七部委2016年第32号令	没有超出阈值的受限材料
欧盟REACH法规(EC) No. 1907/2006	欧洲化学品管理局最新发布的SVHC候选清单: 2024年6月（241）

	SVHC候选清单的声明更新至: 2022年6月（224） 超过限值的SVHC： Cadmium oxide (10% in component part) **物品安全使用说明：** 使用所需的个人防护装备。 使用本产品时不要进食、 饮水或吸烟。 如果可能，请回收再利用，如需废弃处置，请遵守当地有关法规。
卤素含量	低卤素 - 每种匀质材料的 Br、Cl、F、I < 900 ppm。也不含 BFR/CFR/PVC
焊接工艺能力	不适合采用焊接工艺

产品合规免责声明

此信息基于对供应商的合理调查以及TE对供应商提供的信息的现有认知。此信息可能发生变化。经TE确认符合欧盟RoHS的产品编号，产品均质材料中铅、六价铬、汞、PBB、PBDE、 DEHP、BBP、DBP和DIBP 的最大浓度不超过 0.1%，镉的最大浓度不超过 0.01%或符合指令2011/65/EU(RoHS2)及其修订指令规定的豁免。根据2011/65/EU 指令要求电子电气产品需要进行 CE 标识。元器件产品通常无需进行CE 标识。经 TE 确认符合欧盟 ELV 指令的产品编号，产品均质材料中，铅、六价铬和汞的最大浓度不超过0.1%，镉的最大浓度不超过 0.01%（按重量计算），或符合指令 2000/53/EC (ELV) 附录中规定的豁免。 关于欧盟REACH法规，TE 目前提供的此产品编号的物品中高度关注物质（SVHC）的信息是基于欧洲化学品管理局（ECHA）最新发布的“物品中物质的要求指南”，链接如下：https://echa.europa.eu/guidance-documents/guidance-on-reach

配套部件

TE 产品编号 2-2332966-4
RECEPTACLE, TOOL-LESS ROTATABLE DIMMING

TE 产品编号 CAT-ST833-L97
母端配件

TE 产品编号 301910-000
ALR-AT-168

TE 产品编号 635008-000
ALR-AT-20

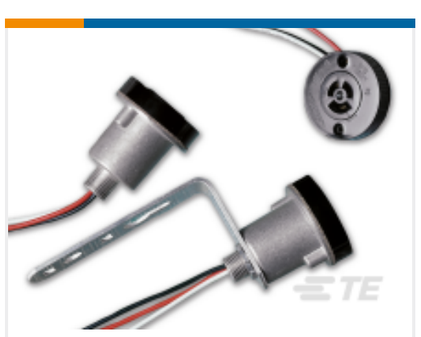

TE 产品编号 607196-000
ALR-AM-2-A

TE 产品编号 J2745D-000
ALR-NS-10ANSI

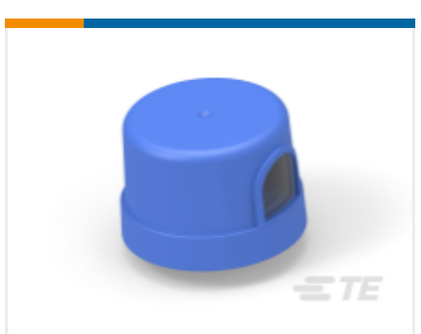

TE 产品编号 812812-000
ALR-BF-PV

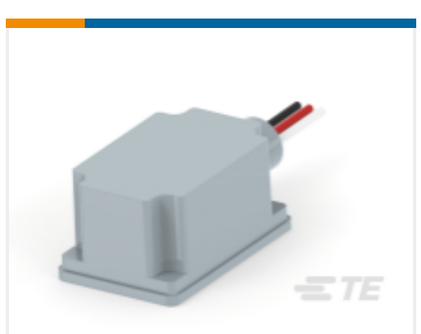

TE 产品编号 395430-000
ALR-PT-168

TE 产品编号 698376-000
ALR-BF-120

TE 产品编号 908604-000
ALR-TL-115

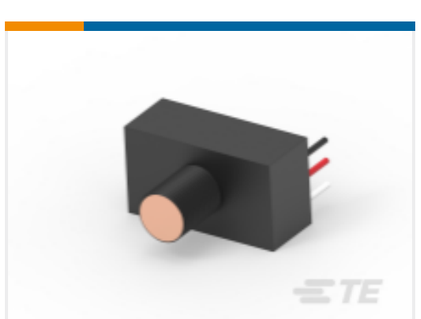

TE 产品编号 499268-000
ALR-AA-105

TE 产品编号 636452-000
ALR-M-480

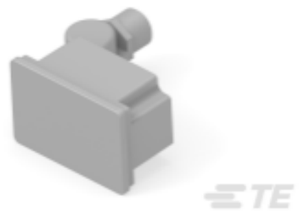

TE 产品编号 797970-000
ALR-SPT-15

TE 产品编号 385640-000
ALR-AM-1-A-NB

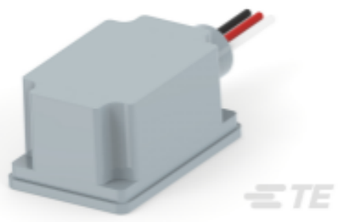

TE 产品编号 476512-000
ALR-PT-15

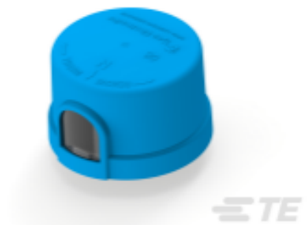

TE 产品编号 E85144-000
ALR-6090-VPS

TE 产品编号 Y12345-000
ALR-SC-10A

TE 产品编号 BB3399-000
ALR-8090-VFS

TE 产品编号 D02595-000
ALR-SC-10A-(B-125)

TE 产品编号 2213362-4
RCPT ASSY,DIMMABLE PHOTOCONTROL,105C,3/4

该系列中的其他产品 | ALR 7000 系列

街道照明光控器(12)

客户还购买了

TE 产品编号DT04-2P
REC, 2P, GRY, N

TE 产品编号DT06-2S
PLG, 2P, GRY, N

TE 产品编号W2S
Wedgelocks: DEUTSCH DT

TE 产品编号0460-202-16141
DEUTSCH Solid Contacts

TE 产品编号282104-1
AMP SUPERSEAL 1.5MM，连接器壳体

TE 产品编号114017-ZZ
SEALING PLUG, SIZE 12/16, WHT

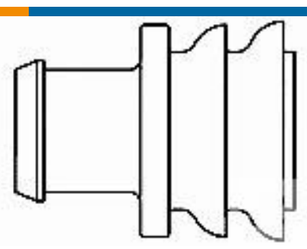

TE 产品编号281934-2
SINGLE WIRE SEAL

文档

产品图纸

ALR-7090-VPS

英文版本

CAD 文件

3D PDF

3D

下载查看

ENG_CVM_CVM_L2134Z-000_A.2d_dxf.zip

英文版本

下载查看

ENG_CVM_CVM_L2134Z-000_A.3d_igs.zip

英文版本

下载查看

ENG_CVM_CVM_L2134Z-000_A.3d_stp.zip

英文版本

下载CAD文件代表我接受和同意**使用条款**。

数据表/目录页

7000-SERIES-PHOTOCONTROL-STREET-LIGHTING

英文版本