EB9136-000 ✔ 有效

B&H | B&H UST

TE 内部编号 EB9136-000

Asia / China / Europe, Middle East & Africa, Shear Bolt, ≤ 1 kV, Aluminum / Copper, Solid / Stranded, B&H UST, Mechanical Connectors

在 TE 官网查看>

能源和电力产品 > 电源系统连接器 > 机械式接管

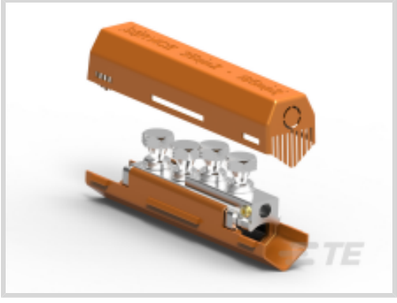

产品供货情况: **中国, 亚洲, 欧洲、中东和非洲, 澳大利亚、新西兰和太平洋岛屿**

安装技术: **Shear Bolt**

电压等级: **≤ 1 kV**

Compatible Conductor Material: **Aluminum, Copper**

导体类型: **实芯, 绞线**

产品特性

产品类型特性

安装技术	Shear Bolt

结构特性

螺栓数量	4

电气特征

电压等级	≤ 1 kV

主体特性

Compatible Conductor Material	Aluminum, Copper
导体类型	实芯, 绞线
主要产品材料	铝
阻塞	否

尺寸

螺栓头尺寸（对边）	19 mm
兼容的导体截面范围	35 – 185 mm^2

操作/应用

Mechanical Connector Product Type	Bolted Connector

产品供货情况

产品供货情况	中国, 亚洲, 欧洲、中东和非洲, 澳大利亚、新

	西兰和太平洋岛屿

其他

导体规格类型	公制

产品合规性

如需合规文档，请访问 TE 官网产品页面。>

欧盟RoHS指令2011/65/EU	符合且适用豁免
欧盟ELV指令2000/53/EC	符合且适用豁免
中国电器电子产品有害物质限制使用管理办法（China RoHS 2，工业和信息化部携七部委2016年第32号令	受限材料超出阈值
欧盟REACH法规(EC) No. 1907/2006	欧洲化学品管理局最新发布的SVHC候选清单: 2024年6月（241） SVHC候选清单的声明更新至: 2024年1月（240） 超过限值的SVHC： Pb (3.5% in Component Part) **物品安全使用说明：** 使用本产品时不要进食、 饮水或吸烟。 作业后彻底清洗。 如果可能，请回收再利用，如需废弃处置，请遵守当地有关法规。
卤素含量	低卤素 - 每种匀质材料的 Br、Cl、F、I < 900 ppm。也不含 BFR/CFR/PVC
焊接工艺能力	不适合采用焊接工艺

产品合规免责声明

此信息基于对供应商的合理调查以及TE对供应商提供的信息的现有认知。此信息可能发生变化。经TE确认符合欧盟RoHS的产品编号，产品均质材料中铅、六价铬、汞、PBB、PBDE、 DEHP、BBP、DBP和DIBP 的最大浓度不超过 0.1%，镉的最大浓度不超过 0.01%或符合指令2011/65/EU(RoHS2)及其修订指令规定的豁免。根据2011/65/EU 指令要求电子电气产品需要进行 CE 标识。元器件产品通常无需进行CE 标识。经 TE 确认符合欧盟 ELV 指令的产品编号，产品均质材料中，铅、六价铬和汞的最大浓度不超过0.1%，镉的最大浓度不超过 0.01%（按重量计算），或符合指令 2000/53/EC (ELV) 附录中规定的豁免。 关于欧盟REACH法规，TE 目前提供的物品中高度关注物质含量（SVHC）信息是基于欧洲化学品管理局（ECHA）“物品中物质的要求指南”（2011年4月第2版），在最终产品中高度关注物质含量按重量计算不超过0.1%。TE 注意到欧洲法院在2015年9月10日的裁定（也被称为O5A：Once An Article Always An Article），对于“复杂物品”，高度关注物质含量阀值标准适用于产品本身以及组成产品的单个物品。TE 已经基于新的 ECHA“物品中物质的要求指南”（2017年6月第4版）完成对O5A规则的评估，并将相应更新REACH的声明。

配套部件

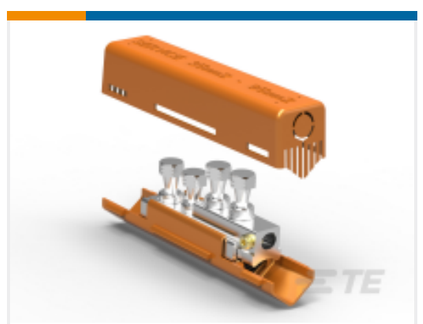

TE 产品编号 EB9135-000
BAH-032020082

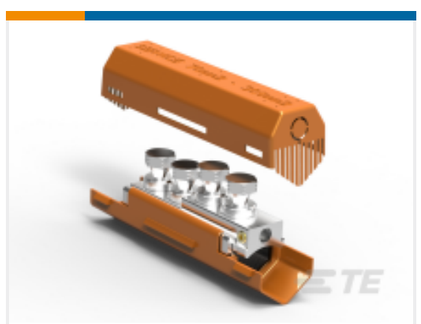

TE 产品编号 EB9137-000
BAH-032020084

该系列中的其他产品 | B&H UST

机械式接管(13)

客户还购买了

TE 产品编号DT04-2P
REC, 2P, GRY, N

TE 产品编号DT06-2S
PLG, 2P, GRY, N

TE 产品编号W2S
Wedgelocks: DEUTSCH DT

TE 产品编号0460-202-16141
DEUTSCH Solid Contacts

TE 产品编号282104-1
AMP SUPERSEAL 1.5MM，连接器壳体

TE 产品编号114017-ZZ
SEALING PLUG, SIZE 12/16, WHT

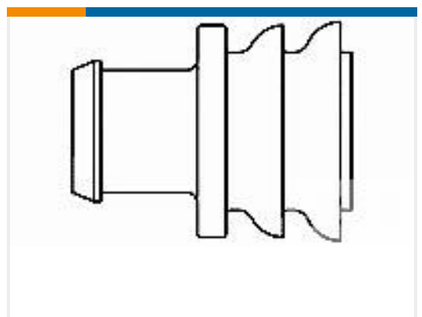

TE 产品编号281934-2
SINGLE WIRE SEAL

文档

产品图纸

BAH-032020083

英文版本

数据表/目录页

UNIVERSAL STRAIGHT JOINT CONNECTORS WITH SERVICE CONNECTIONS AND MOULDED INSULATION SHROUDS

英文版本