E08171-064 ✔ 有效

RAYCHEM | RAYCHEM POLJ

TE 内部编号 E08171-064

Community of Independent States / South & Eastern Europe, ≤ 42 kV, Inline Joint, RAYCHEM POLJ, Joints & Splices

在 TE 官网查看>

能源和电力产品 > 电源电缆附件 > 接头和拼接件

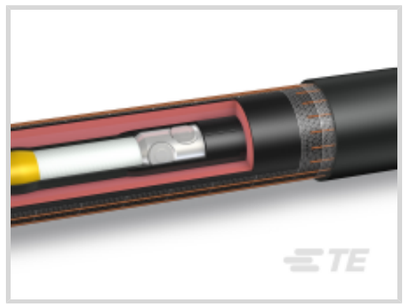
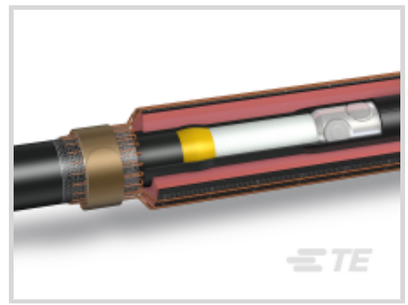

产品供货情况: **南欧和东欧, 独立国家共同体**

安装说明: **俄语**

电压等级: **≤ 42 kV**

接头和拼接件产品类型: **Inline Joint**

兼容的导体截面范围: **70 – 120 mm²**

产品特性

产品类型特性

Joints & Splices Connector Type	Mechanical
电源元件选项	包含机械式接管
安装技术	热收缩
接头和拼接件产品类型	Inline Joint
电缆屏蔽种类	铜导线, 铜带
闭合方法	Wrap-Around

结构特性

芯数	1

电气特征

电压等级	≤ 42 kV

主体特性

绝缘材料	聚合物

尺寸

兼容的导体截面范围	70 – 120 mm²
Compatible Cable Cross-Section - Main (Max)	120 mm²
Compatible Cable Cross-Section - Main (Min)	70 mm²

行业标准

与已批准的标准产品兼容	GOST 13781..86，UHL 1, HD CENELEC 629.1, IEC 60502-4

产品供货情况

产品供货情况	南欧和东欧, 独立国家共同体

包装特性

封装数量	1

其他

安装说明	俄语

产品合规性

如需合规文档，请访问 TE 官网产品页面。>

欧盟RoHS指令2011/65/EU	不符合
欧盟ELV指令2000/53/EC	不符合
中国电器电子产品有害物质限制使用管理办法（China RoHS 2，工业和信息化部携七部委2016年第32号令	受限材料超出阈值
欧盟REACH法规(EC) No. 1907/2006	欧洲化学品管理局最新发布的SVHC候选清单: 2024年6月（241） SVHC候选清单的声明更新至: 2024年6月（241） 超过限值的SVHC： Pb (1.5% in Component Part) Orange lead (1.25% in Component Part) **物品安全使用说明：** 使用本产品时不要进食、 饮水或吸烟。 作业后彻底清洗。 如果可能，请回收再利用，如需废弃处置，请遵守当地有关法规。
卤素含量	低卤素 - 每种匀质材料的 Br、Cl、F、I < 900 ppm。也不含 BFR/CFR/PVC
焊接工艺能力	不适合采用焊接工艺

产品合规免责声明

此信息基于对供应商的合理调查以及TE对供应商提供的信息的现有认知。此信息可能发生变化。经TE确认符合欧盟RoHS的产品编号，产品均质材料中铅、六价铬、汞、PBB、PBDE、 DEHP、BBP、DBP和DIBP 的最大浓度不超过 0.1%，镉的最大浓度不超过 0.01%或符合指令2011/65/EU(RoHS2)及其修订指令规定的豁免。根据2011/65/EU 指令要求电子电气产品需要进行 CE 标识。元器件产品通常无需进行CE 标识。经 TE 确认符合欧盟 ELV 指令的产品编号，产品均质材料中，铅、六价铬和汞的最大浓度不超过0.1%，镉的最大浓度不超过 0.01%（按重量计算），或符合指令 2000/53/EC (ELV) 附录中规定的豁免。 关于欧盟REACH法规，TE 目前提供的物品中高度关注物质含量（SVHC）信息是基于欧洲化学品管理局（ECHA）“物品中物质的要求指南”（2011年4月第2版），在最终产品中高度关注物质含量按重量计算不超过0.1%。TE 注意到欧洲法院在2015年9月10日的裁定（也被称为O5A：Once An Article Always An Article），对于“复杂物品”，高度关注物质含量阀值标准适用于产品本身以及组成产品的单个物品。TE 已经基于新的 ECHA“物品中物质的要求指南”（2017年6月第4版）完成对O5A规则的评估，并将相应更新REACH的声明。

配套部件

TE 产品编号 CAT-BSM
机械式接管和维修套管

TE 产品编号 CAT-CABLE-BREAKOUT
Heat Shrink Halogen-Free Cable Breakout Boots

TE 产品编号 CAT-WCSM
厚壁热缩管

该系列中的其他产品 | RAYCHEM POLJ

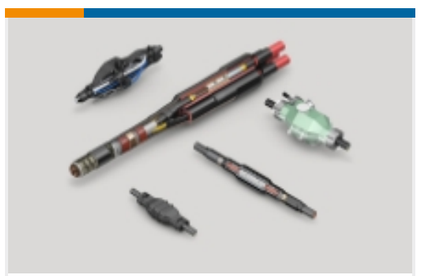

接头和拼接件(110)

客户还购买了

TE 产品编号ER9954-064
OHVT-145CW-C27A-58-A2AP

TE 产品编号538522-064
POLT-42D/1XI-L12

TE 产品编号C14980-064
POLT-42E/1XI-L12A

TE 产品编号C15907-064
POLT-42F/1XO-L16A

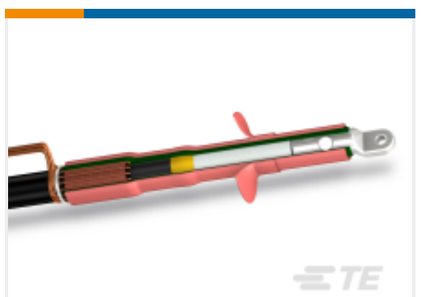

TE 产品编号D08155-064
POLT-42D/1XO-L12

TE 产品编号D67409-064
POLT-42E/1XO-L12A

TE 产品编号E35622-064
POLJ-42/1X120-240

TE 产品编号E83788-064
POLT-42F/1XI-L16A

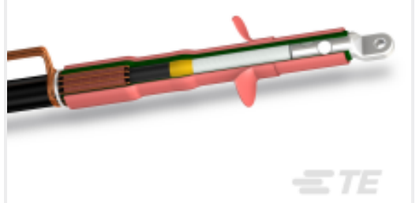

TE 产品编号F48561-064
POLT-12E/1XO-L16B

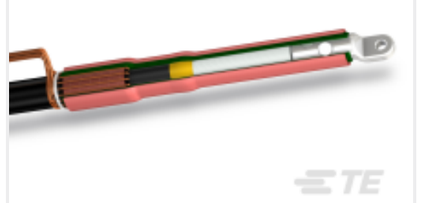

TE 产品编号F60383-064
POLT-12E/1XI-L16B

文档

产品图纸

POLJ-42/1X70-120

英文版本

数据表/目录页

POLJ-1CORE-JOINT-PLASTIC-CABLES