DRCP25-86PBB-GC03 ✔ 有效

TE 内部编号 DRCP25-86PBB-GC03

Vertical, Wire-to-Board, 80 Position, 10 / 2 Rows, 4mm [.157in] Centerline, Gold (Au), Sealable, Wire & Cable, 25A / 7.5A Contact Current Rating (Max)

在 TE 官网查看>

连接器 > 汽车连接器 > 汽车接头

PCB 安装方向: **垂直**

PCB 端接方法: **通孔 - 焊接**

可密封: **是**

连接器和端子端接到: **电线和电缆**

端子额定电流（最大值）: 7.5 A, 25 A

产品特性

产品类型特性

混合板端连接器	是
连接器形状	矩形
可密封	是
连接器和端子端接到	电线和电缆

结构特性

信号位置数量	80
节数	2
PCB 安装方向	垂直

电气特征

工作电压	250 VDC
额定电压（最大值）	250 VDC
标称电压架构	12 V, 24 V

主体特性

连接器和键控代码	BB

主要产品颜色	黑色

接触件特性

接合插针直径	1.02 mm, 2.43 mm[.04 in][.094 in]
端子额定电流（最大值）	7.5 A, 25 A

端接特性

PCB 端接方法	通孔 - 焊接

机械附件

面板安装特性	带有
接合固定类型	锁定接口
安装孔	带有
PCB 安装固定类型	安装螺钉
连接器安装类型	面板安装

尺寸

连接器宽度	91.6 mm[3.606 in]
PCB 厚度（建议）	.78 – 3.18 mm[.031 – .125 in]
PCB 的外形高度	31.9 mm[1.256 in]
连接器长度	44.54 mm[1.753 in]

使用环境

工作温度（最大值）	125 °C[257 °F]
工组温度范围	-55 – 125 °C[-67 – 257 °F]

操作/应用

屏蔽	否
电路应用	Signal

行业标准

IP 等级	未经测试

包装特性

封装数量	48

产品合规性

如需合规文档，请访问 TE 官网产品页面。>

欧盟RoHS指令2011/65/EU	符合
欧盟ELV指令2000/53/EC	符合

中国电器电子产品有害物质限制使用管理办法（China RoHS 2，工业和信息化部携七部委2016年第32号令	没有超出阈值的受限材料
欧盟REACH法规(EC) No. 1907/2006	欧洲化学品管理局最新发布的SVHC候选清单: 2025年1月（247） SVHC候选清单的声明更新至: 2023年6月（235） 超过限值的SVHC： Octamethylcyclotetrasiloxane (D4) (.5% in Component Part) Dodecamethylcyclohexasiloxane (D6) (.5% in Component Part) Decamethylcyclopentasiloxane (D5) (.5% in Component Part) **物品安全使用说明：** 作业后彻底清洗。 如果可能，请回收再利用，如需废弃处置，请遵守当地有关法规。
卤素含量	不含 BFR/CFR/PVC - 但其他来源中的 Br或 Cl > 900 ppm。
焊接工艺能力	尚未进行焊接工艺可能性审核

产品合规免责声明

此信息基于对供应商的合理调查以及TE对供应商提供的信息的现有认知。此信息可能发生变化。经TE确认符合欧盟RoHS的产品编号，产品均质材料中铅、六价铬、汞、PBB、PBDE、 DEHP、BBP、DBP和DIBP 的最大浓度不超过 0.1%，镉的最大浓度不超过 0.01%或符合指令2011/65/EU(RoHS2)及其修订指令规定的豁免。根据2011/65/EU 指令要求电子电气产品需要进行 CE 标识。元器件产品通常无需进行CE 标识。经 TE 确认符合欧盟 ELV 指令的产品编号，产品均质材料中，铅、六价铬和汞的最大浓度不超过0.1%，镉的最大浓度不超过 0.01%（按重量计算），或符合指令 2000/53/EC (ELV) 附录中规定的豁免。 关于欧盟REACH法规，TE 目前提供的此产品编号的物品中高度关注物质（SVHC）的信息是基于欧洲化学品管理局（ECHA）最新发布的“物品中物质的要求指南”，链接如下：https://echa.europa.eu/guidance-documents/guidance-on-reach

配套部件

TE 产品编号 DT-RT1
EXT TOOL, FRONT RELEASE

TE 产品编号 DRCP25-86PAA-G005
HDR, 86P, BLK, ST, 12/20, SN/NI/CU, AA

TE 产品编号 DRCP28-86SB
PLG, 86P, BLK, 12/20, B

TE 产品编号 DRCPF-86A-1
FLANGE, MOUNT, 86P, BLK

客户还购买了

TE 产品编号2-2176328-3
CRGP 1206 680R 1%

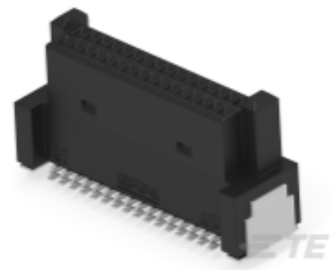

TE 产品编号294028-E
DRCB 0,80 32 F SMD F8 137 E009 094 GU-H

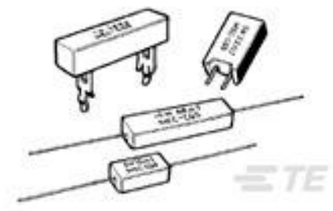

TE 产品编号1623781-9
SQMR10 10K 5% (METAL FILM)

TE 产品编号3-794681-8
08P MICRO MNL ASSY,VRT,THRU,LF

TE 产品编号338070-4
MICRO-MATCH FEM.SE

TE 产品编号3-5177986-5
0.8FH,P08H.5,120,08/Sn,TR,SC

TE 产品编号1-1879500-4
CRGH2010 5% 47K 1W

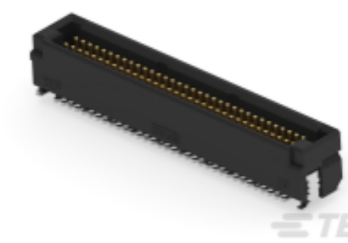

TE 产品编号294152-E
DRCQ 0,80 68 M 2 SMD M2 137 E009 176 GU-

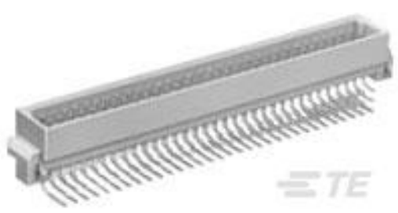

TE 产品编号7-1393644-1
V42254B1200C310=PC612 MESSERLE

TE 产品编号134733-E
ERMEZT FST GSE 9999 1 * * * 9,7 FUEHRUNG

文档

产品图纸

HDR, 86P, BLK, ST, 12/20, AU/NI/CU, BB

英文版本

CAD 文件

3D PDF

3D

下载查看

ENG_CVM_CVM_DRCP25-86PBB-GC03_C_c-drcp25-86pbb-gc03-c.2d_dxf.zip

英文版本

下载查看

ENG_CVM_CVM_DRCP25-86PBB-GC03_C_c-drcp25-86pbb-gc03-c.3d_igs.zip

英文版本

下载查看

ENG_CVM_CVM_DRCP25-86PBB-GC03_C_c-drcp25-86pbb-gc03-c.3d_stp.zip

英文版本

下载CAD文件代表我接受和同意**使用条款**。

产品规格

产品规格

英文版本