WPCR-699254-5-9 ✕ 停产

WPCR

TE 内部编号 CT92193001

TE 内部产品描述 WPCR-699254-5-9

Chemical Resistant Polyester Labels, WPCR

在 TE 官网查看>

标识和标签 > 标签 > 标准标签 > Chemical Resistant Polyester Labels, WPCR

标签类型: Die-Cut

标签粘合剂类型: **永久性丙烯酸粘合剂**

产品宽度: 69.9 mm [2.75 in]

标签卷长度: 143 m [469.16 ft]

所有 Chemical Resistant Polyester Labels, WPCR (5)

产品特性

产品类型特性

标签类型	工业标签

主体特性

主要产品颜色	白色
主要产品材料	聚酯

尺寸

产品宽度	69.9 mm[2.75 in]
产品高度	25.4 mm[1 in]

使用环境

工作温度范围	-40 – 135 °C[-40 – 275 °F]

打印机/标签特性

横跨标签数	1
标签类型	Die-Cut
标签卷长度	143 m[469.16 ft]
标签厚度	100 Micron

包装特性

封装数量	5000
封装方法	Roll

其他

标签粘合剂类型	永久性丙烯酸粘合剂

产品合规性

如需合规文档，请访问 TE 官网产品页面。>

欧盟RoHS指令2011/65/EU	符合
欧盟ELV指令2000/53/EC	符合
中国电器电子产品有害物质限制使用管理办法（China RoHS 2，工业和信息化部携七部委2016年第32号令	没有超出阈值的受限材料
欧盟REACH法规(EC) No. 1907/2006	欧洲化学品管理局最新发布的SVHC候选清单: 2024年6月（241） SVHC候选清单的声明更新至: 2021年7月（219） 不含REACH SVHC
卤素含量	尚未进行卤素含量审核
焊接工艺能力	不适合采用焊接工艺

产品合规免责声明

此信息基于对供应商的合理调查以及TE对供应商提供的信息的现有认知。此信息可能发生变化。经TE确认符合欧盟RoHS的产品编号，产品均质材料中铅、六价铬、汞、PBB、PBDE、 DEHP、BBP、DBP和DIBP 的最大浓度不超过 0.1%，镉的最大浓度不超过 0.01%或符合指令2011/65/EU(RoHS2)及其修订指令规定的豁免。根据2011/65/EU 指令要求电子电气产品需要进行 CE 标识。元器件产品通常无需进行CE 标识。经 TE 确认符合欧盟 ELV 指令的产品编号，产品均质材料中，铅、六价铬和汞的最大浓度不超过0.1%，镉的最大浓度不超过 0.01%（按重量计算），或符合指令 2000/53/EC (ELV) 附录中规定的豁免。 关于欧盟REACH法规，TE 目前提供的此产品编号的物品中高度关注物质（SVHC）的信息是基于欧洲化学品管理局（ECHA）最新发布的“物品中物质的要求指南”，链接如下：https://echa.europa.eu/guidance-documents/guidance-on-reach

该系列中的其他产品 | WPCR

标准标签(5)

客户还购买了

TE 产品编号F07599-000
MP-508254-5-8A

TE 产品编号CV25894001
RW-175-E-1/2-X-SP

TE 产品编号NB-PTCO-192
Pt1000, 1.2x4.0, Class A, PTFM102A1A0

TE 产品编号9-1879221-7
CPF 0603 16R9 0.1% 25PPM 1K RL

TE 产品编号1-1879222-7
CPF 0603 28R 0.1% 25PPM 1K RL

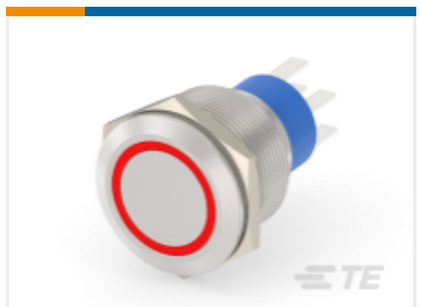

TE 产品编号6-2213772-7
AV22 DPL 3A MOVE RING LED RED 24V

TE 产品编号2-1879026-6
YR1 0.1% 17R8

文档

产品图纸

WPCR-699254-5-9

英文版本

数据表/目录页

IDENTIFICATION SELECTION GUIDE

英文版本

1-1773464-6_White_Polyester_Chemical_Resistant_Labels

英文版本

产品规格

IDENTIFCATION PRINTER PRODUCT RIBBON MATRIX

英文版本