CP4167-000 ✔ 有效

RAYCHEM | RAYCHEM LVBT

TE 内部编号 CP4167-000

≤ 1 kV, 25 mm [.98 in] Width, RAYCHEM LVBT, Busbar Heat Shrink Tubing & Tape

在 TE 官网查看>

能源和电力产品 > 避雷器、绝缘子与绝缘产品 > 母线热缩管和胶带 > 母线绝缘胶带高达 1 kV

产品供货情况: **美洲**

电压等级: ≤ 1 kV

产品宽度: 25 mm [.98 in]

所有 母线绝缘胶带高达 1 kV (3)

产品特性

产品类型特性

安装技术	热收缩

电气特征

电压等级	≤ 1 kV

主体特性

主要产品材料	聚烯烃
主要产品颜色	黑色

尺寸

产品宽度	25 mm[.98 in]

产品供货情况

产品供货情况	美洲

产品合规性

如需合规文档，请访问 TE 官网产品页面。>

欧盟RoHS指令2011/65/EU	符合
欧盟ELV指令2000/53/EC	符合
中国电器电子产品有害物质限制使用管理办法（China RoHS 2，工业和信息化部携七部委2016年第32号令	没有超出阈值的受限材料
欧盟REACH法规(EC) No. 1907/2006	

	欧洲化学品管理局最新发布的SVHC候选清单: 2025年1月（247） SVHC候选清单的声明更新至: 2016年6月（169） 超过限值的SVHC： Not Yet Reviewed
卤素含量	非低卤素 - 包含 Br 或 Cl > 900 ppm。
焊接工艺能力	不适合采用焊接工艺

产品合规免责声明

此信息基于对供应商的合理调查以及TE对供应商提供的信息的现有认知。此信息可能发生变化。经TE确认符合欧盟RoHS的产品编号，产品均质材料中铅、六价铬、汞、PBB、PBDE、 DEHP、BBP、DBP和DIBP 的最大浓度不超过 0.1%，镉的最大浓度不超过 0.01%或符合指令2011/65/EU(RoHS2)及其修订指令规定的豁免。根据2011/65/EU 指令要求电子电气产品需要进行 CE 标识。元器件产品通常无需进行CE 标识。经 TE 确认符合欧盟 ELV 指令的产品编号，产品均质材料中，铅、六价铬和汞的最大浓度不超过0.1%，镉的最大浓度不超过 0.01%（按重量计算），或符合指令 2000/53/EC (ELV) 附录中规定的豁免。 关于欧盟REACH法规，TE 目前提供的物品中高度关注物质含量（SVHC）信息是基于欧洲化学品管理局（ECHA）“物品中物质的要求指南”（2011年4月第2版），在最终产品中高度关注物质含量按重量计算不超过0.1%。TE 注意到欧洲法院在2015年9月10日的裁定（也被称为O5A：Once An Article Always An Article），对于“复杂物品”，高度关注物质含量阀值标准适用于产品本身以及组成产品的单个物品。TE 已经基于新的 ECHA“物品中物质的要求指南”（2017年6月第4版）完成对O5A规则的评估，并将相应更新REACH的声明。

配套部件

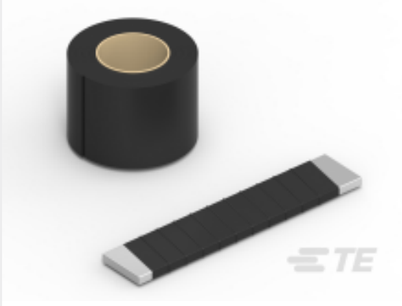

TE 产品编号 CP4170-000
LVBT-2-R-01(B4)

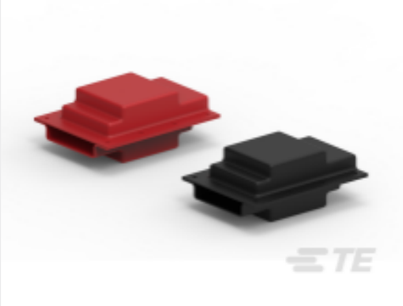

TE 产品编号 EE6188-000
BMOD-LV-075-S11-00(B12)

该系列中的其他产品 | RAYCHEM LVBT

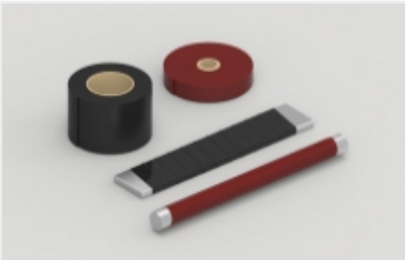

母线热缩管和胶带(3)

客户还购买了

TE 产品编号1423157-5
7012AC=RLY,STD,ON,2P,120VAC,15

TE 产品编号4-1393104-6
KRPA-11DG-48=KRPA

TE 产品编号1-1423157-5
7012AF=RLY,STD,ON,2P,120VAC,10

TE 产品编号3-1437483-9
E7012NB004=RLY,NUC,ON,2P,48VD

TE 产品编号2-1419106-6
27E894=SOCKET,KH,14,SCW,POLY,DINRAIL

TE 产品编号4-1393104-2
KRPA-11DG-110=KRPA

TE 产品编号4-1423154-8
2122DH3PF=RLY,MINI,OFF,2P,48V,1-30SEC

TE 产品编号8-1437462-1
EGPC004=RLY,NUC,GEN PURP,48VDC

TE 产品编号E71003-000
202D285-52/144-N(B5)

TE 产品编号C25549-000
WCSF-1500-114/38-12N-B12

文档

LVBT-1-R-01(B8)

英文版本

数据表/目录页

RAYCHEM LOW VOLTAGE BUSBAR INSULATION TAPES LVBT

英文版本