CN4226-000 ✔ 有效

UTILUX CKB

TE 内部编号 CN4226-000

TE 内部产品描述 CKB20/1

在 TE 官网查看>

产品合规性

如需合规文档，请访问 TE 官网产品页面。>

欧盟RoHS指令2011/65/EU	符合
欧盟ELV指令2000/53/EC	符合
中国电器电子产品有害物质限制使用管理办法（China RoHS 2，工业和信息化部携七部委2016年第32号令	没有超出阈值的受限材料
欧盟REACH法规(EC) No. 1907/2006	欧洲化学品管理局最新发布的SVHC候选清单: 2024年6月（241） SVHC候选清单的声明更新至: 2024年6月（241） 不含REACH SVHC
卤素含量	低卤素 - 每种匀质材料的 Br、Cl、F、I < 900 ppm。也不含 BFR/CFR/PVC
焊接工艺能力	不适合采用焊接工艺

产品合规免责声明

此信息基于对供应商的合理调查以及TE对供应商提供的信息的现有认知。此信息可能发生变化。经TE确认符合欧盟RoHS的产品编号，产品均质材料中铅、六价铬、汞、PBB、PBDE、 DEHP、BBP、DBP和DIBP 的最大浓度不超过 0.1%，镉的最大浓度不超过 0.01%或符合指令2011/65/EU(RoHS2)及其修订指令规定的豁免。根据2011/65/EU 指令要求电子电气产品需要进行 CE 标识。元器件产品通常无需进行CE 标识。经 TE 确认符合欧盟 ELV 指令的产品编号，产品均质材料中，铅、六价铬和汞的最大浓度不超过0.1%，镉的最大浓度不超过 0.01%（按重量计算），或符合指令 2000/53/EC (ELV) 附录中规定的豁免。 关于欧盟REACH法规，TE 目前提供的此产品编号的物品中高度关注物质（SVHC）的信息是基于欧洲化学品管理局（ECHA）最新发布的“物品中物质的要求指南”，链接如下：https://echa.europa.eu/guidance-documents/guidance-on-reach

配套部件

TE 产品编号 2107475-2

UNIPRESS 6/120 +COF+CHARG

TE 产品编号 2107725-1

AUTOPRESS L62+ COF+CHARG

TE 产品编号 2107730-1

AutoPress 80 18V+COF+CHARG

TE 产品编号 2107733-4

AUTOPRESS C120 18V+COF+CHARG 110V

该系列中的其他产品 | UTILUX CKB

压缩连接器(14)

客户还购买了

TE 产品编号CU7133-000
WCSM-34/8-300/S(S50)

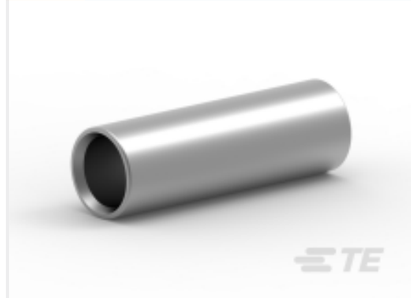

TE 产品编号914602-000
CKB16/25

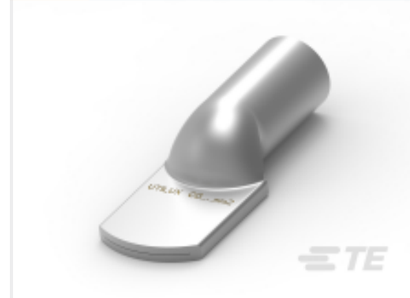

TE 产品编号316640-000
CG800MB/1

TE 产品编号781004-001
COLOUR-CODING-2

TE 产品编号CU1923-000
SMOE-CA89

TE 产品编号CU4203-000
LR-CS70CT180-867CSG

TE 产品编号EF0049-000
SB-CU

TE 产品编号EF0050-000
SB-AL

TE 产品编号EF1936-000
GEL PORT 8 ASSEMBLY

TE 产品编号EK7870-000
PG66ET

文档

数据表/目录页

EPP-2487-DDS10-AU-3_16-CKB-UTILUX

英文版本