CN3899-011 ✔ 有效

RAYCHEM | RAYCHEM CSJ

TE 内部编号 CN3899-011

Straight Joint, ≤ 42 kV, 500 – 800 mm² Conductor, 1 Core, Silicone Rubber, Concentric Neutral / FS / Tape Cable Shield, RAYCHEM CSJ

在 TE 官网查看>

能源和电力产品 > 电源电缆附件 > 接头和拼接件 > Inline Joint: Cold Shrink, Straight up to 42 kV

安装技术: **冷应用**

产品供货情况: **中国, 亚洲, 欧洲、中东和非洲, 澳大利亚、新西兰和太平洋岛屿, 美洲**

安装说明: **英语**

接头和拼接件产品类型: **直接头**

电压等级: ≤ 42 kV

所有 Inline Joint: Cold Shrink, Straight up to 42 kV (40)

产品特性

产品类型特性

涂层种类	涂色
材料系统	硅胶
保存期限	2 年
电缆密封方法	胶泥
接头连接器类型	机械
粘合剂涂层	不带
安装技术	冷应用
接头和拼接件产品类型	直接头
电缆屏蔽种类	FS, 同心零线, 胶带

结构特性

芯数	1

电气特征

电压等级	≤ 42 kV

主体特性

主要产品颜色	黑色
灵活性	半柔性

绝缘材料	硅橡胶

尺寸

兼容的导体截面范围	500 – 800 mm²
兼容的绝缘直径范围	42.6 – 53.4 mm[1.67 – 2.1 in]
兼容电缆截面 - 主线（最大值）	800 mm²
兼容电缆截面 - 主线（最小值）	800 mm²
护套外径	51 – 66 mm[2 – 2.6 in]

行业标准

与已批准的标准产品兼容	HD CENELEC 629.1

产品供货情况

产品供货情况	中国, 亚洲, 欧洲、中东和非洲, 澳大利亚、新西兰和太平洋岛屿, 美洲

包装特性

封装数量	1
封装方法	Cardbox

其他

产品使用	电源电缆
安装说明	英语

产品合规性

如需合规文档，请访问 TE 官网产品页面。>

欧盟RoHS指令2011/65/EU	符合
欧盟ELV指令2000/53/EC	符合
中国电器电子产品有害物质限制使用管理办法（China RoHS 2，工业和信息化部携七部委2016年第32号令	没有超出阈值的受限材料
欧盟REACH法规(EC) No. 1907/2006	欧洲化学品管理局最新发布的SVHC候选清单: 2025年1月（247） SVHC候选清单的声明更新至: 2016年6月（169） 超过限值的SVHC： Not Yet Reviewed
卤素含量	低卤素 - 每种匀质材料的 Br、Cl、F、I < 900 ppm。也不含 BFR/CFR/PVC
焊接工艺能力	不适合采用焊接工艺

产品合规免责声明

此信息基于对供应商的合理调查以及TE对供应商提供的信息的现有认知。此信息可能发生变化。经TE确认符合欧盟RoHS的产品编号，产品均质材料中铅、六价铬、汞、PBB、PBDE、 DEHP、BBP、DBP和DIBP 的最大浓度不超过 0.1%，镉的最大浓度不超过 0.01%或符合指令2011/65/EU(RoHS2)及其修订指令规定的豁免。根据2011/65/EU 指令要求电子电气产品需要进行 CE 标识。元器件产品通常无需进行CE 标识。经 TE 确认符合欧盟 ELV 指令的产品编号，产品均质材料中，铅、六价铬和汞的最大浓度不超过0.1%，镉的最大浓度不超过 0.01%（按重量计算），或符合指令 2000/53/EC (ELV) 附录中规定的豁免。 关于欧盟REACH法规，TE 目前提供的物品中高度关注物质含量（SVHC）信息是基于欧洲化学品管理局（ECHA）“物品中物质的要求指南”（2011年4月第2版），在最终产品中高度关注物质含量按重量计算不超过0.1%。TE 注意到欧洲法院在2015年9月10日的裁定（也被称为O5A：Once An Article Always An Article），对于“复杂物品”，高度关注物质含量阀值标准适用于产品本身以及组成产品的单个物品。TE 已经基于新的 ECHA“物品中物质的要求指南”（2017年6月第4版）完成对O5A规则的评估，并将相应更新REACH的声明。

配套部件

TE 产品编号 CJ9888-011
CSJA-36E/1XU-1XU-M2

TE 产品编号 CAT-ALROC-TOOLING
ALROC 电缆制备工具

该系列中的其他产品 | RAYCHEM CSJ

接头和拼接件(135)

客户还购买了

TE 产品编号CAT-ASBS
修剪螺栓连接器高达 35 kV

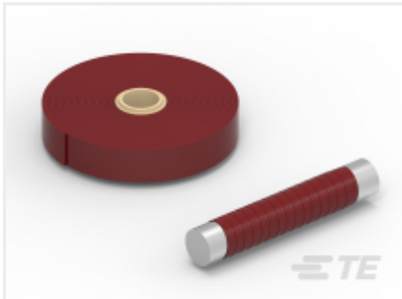

TE 产品编号CM6539-000
HVBT-1-R-01(B8)

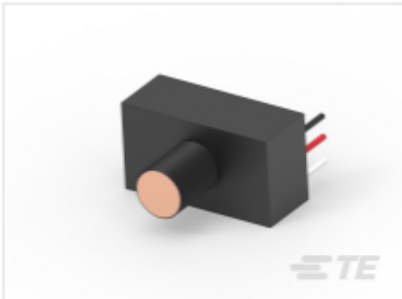

TE 产品编号499268-000
ALR-AA-105

TE 产品编号A90301-000
BCAC-G-5D/8-01(B12)

TE 产品编号C70612-000
BISG-G-60/115-02(S10)

TE 产品编号CF6026-000
CSJA-1522

TE 产品编号1974102-1
CSBS-300-750

TE 产品编号493165-000
HVES-1523D

TE 产品编号CL7586-000
HVS-C-1523S

文档

CSJA-36F/1XU-1XU

英文版本

数据表/目录页

CSJA-COLD SHRINK STRAIGHT JOINTS IEC

英文版本