CL4491-000 ✔ 有效

RAYCHEM | RAYCHEM CSJ

TE 内部编号 CL4491-000

Americas, ≤ 15 kV, Inline Joint, Compatible Conductor Range 2 – 350 AWG/kcmil, 1 Core, Silicone Rubber, RAYCHEM CSJ, Joints & Splices

在 TE 官网查看>

能源和电力产品 > 电源电缆附件 > 接头和拼接件 > Inline Splice: Cold Shrink, 15-35 kV

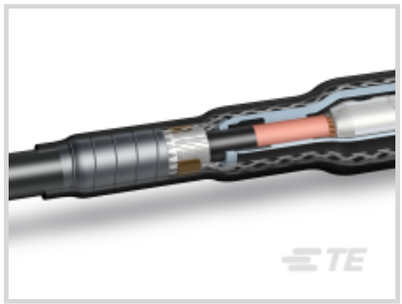

产品供货情况: **美洲**

安装说明: **英语**

电压等级: ≤ 15 kV

接头和拼接件产品类型: Inline Joint

兼容导体直径范围: 2 – 350 AWG/kcmil

所有 Inline Splice: Cold Shrink, 15-35 kV (38)

产品特性

产品类型特性

电缆密封	胶泥
保存期限	2 年
Joints & Splices Connector Type	Mechanical
涂层种类	涂色
安装技术	冷应用, 冷缩
粘合剂涂层	不带
材料系统	硅胶
接头和拼接件产品类型	Inline Joint
电缆屏蔽种类	FS, 同心零线, 胶带

结构特性

芯数	1

电气特征

电压等级	≤ 15 kV

主体特性

灵活性	半柔性
主要产品颜色	黑色

绝缘材料	Silicone Rubber

尺寸

长度（已安装）	737 mm[29 in]
兼容导体直径范围	7.41 – 17.29 mm[.292 – .681 in]
兼容的绝缘直径范围	17.5 – 30.5 mm[.69 – 1.2 in]
护套外径	38.1 mm[1.5 in]

行业标准

与已批准的标准产品兼容	IEEE 404

产品供货情况

产品供货情况	美洲

包装特性

封装数量	1
封装方法	Cardbox

其他

产品使用	电源电缆
安装说明	英语

产品合规性

如需合规文档，请访问 TE 官网产品页面。>

欧盟RoHS指令2011/65/EU	符合且适用豁免
欧盟ELV指令2000/53/EC	符合
中国电器电子产品有害物质限制使用管理办法（China RoHS 2，工业和信息化部携七部委2016年第32号令	受限材料超出阈值
欧盟REACH法规(EC) No. 1907/2006	欧洲化学品管理局最新发布的SVHC候选清单: 2024年6月（241） SVHC候选清单的声明更新至: 2016年6月（169） 超过限值的SVHC： Not Yet Reviewed
卤素含量	低卤素 - 每种匀质材料的 Br、Cl、F、I < 900 ppm。也不含 BFR/CFR/PVC
焊接工艺能力	不适合采用焊接工艺

产品合规免责声明

此信息基于对供应商的合理调查以及TE对供应商提供的信息的现有认知。此信息可能发生变化。经TE确认符合欧盟RoHS的产品编号，产品均质材料中铅、六价铬、汞、PBB、PBDE、 DEHP、BBP、DBP和DIBP 的最大浓度不超过 0.1%，镉的最大

浓度不超过 0.01%或符合指令2011/65/EU(RoHS2)及其修订指令规定的豁免。根据2011/65/EU 指令要求电子电气产品需要进行 CE 标识。元器件产品通常无需进行CE 标识。经 TE 确认符合欧盟 ELV 指令的产品编号，产品均质材料中，铅、六价铬和汞的最大浓度不超过0.1%，镉的最大浓度不超过 0.01%（按重量计算），或符合指令 2000/53/EC (ELV) 附录中规定的豁免。 关于欧盟REACH法规，TE 目前提供的物品中高度关注物质含量（SVHC）信息是基于欧洲化学品管理局（ECHA）“物品中物质的要求指南”（2011年4月第2版），在最终产品中高度关注物质含量按重量计算不超过0.1%。TE 注意到欧洲法院在2015年9月10日的裁定（也被称为O5A：Once An Article Always An Article），对于“复杂物品”，高度关注物质含量阀值标准适用于产品本身以及组成产品的单个物品。TE 已经基于新的 ECHA“物品中物质的要求指南”（2017年6月第4版）完成对O5A规则的评估，并将相应更新REACH的声明。

配套部件

TE 产品编号 CAT-BSM
机械式接管和维修套管

TE 产品编号 CAT-CRSM
用于电缆维修的拉链套管

TE 产品编号 CAT-ALROC-TOOLING
ALROC 电缆制备工具

该系列中的其他产品 | RAYCHEM CSJ

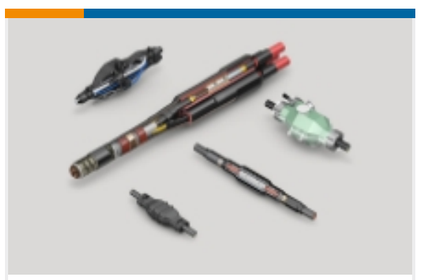

接头和拼接件(132)

客户还购买了

TE 产品编号EA3541-000
CSJA-3524

TE 产品编号CS7744-000
BCAC-IC-7D/12(B6)

TE 产品编号D80266-000
BCAC-8D/14-01(B6)

TE 产品编号EN0984-000
BISG-100/400(B3)

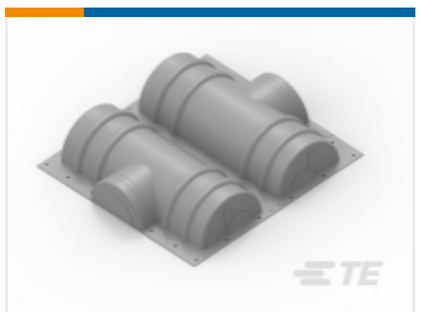

TE 产品编号529405-000
BCIC-7.5D/18-3(B3)

TE 产品编号2363630-9
MVCC-19/.75(S15)-CUT PART-BR

TE 产品编号2-2133407-2
CSJA-2822-CSBS 2 -250 -MX

TE 产品编号2-2133407-4
CSJA-2822- 3/0 -MX

TE 产品编号2133638-9
HVS-1523S-750-MX

TE 产品编号EH3422-000
CSJA-2822M5-CA

文档

产品图纸

CSJA-1521

英文版本

数据表/目录页

CSJA COLD SHRINK IN-LINE JOINTS IEEE

英文版本