CJ4410-000 ✔ 有效

RAYCHEM | RAYCHEM BCAC

TE 内部编号 CJ4410-000

Cold Applied Energised Installation, ≤ 35 kV, Bushing Cover, Insulators/Bushings, RAYCHEM BCAC, Electrical Insulator Covers & Accessories

在 TE 官网查看>

能源和电力产品 > 避雷器、绝缘子与绝缘产品 > 电气绝缘子外壳和附件 > 衬套保护罩

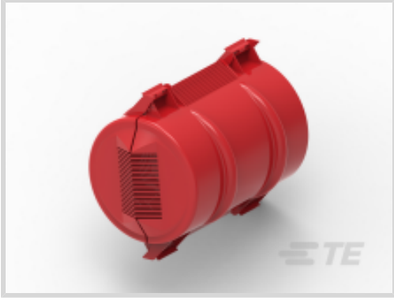
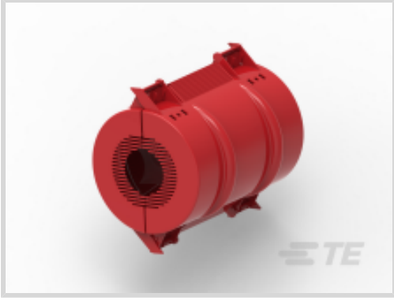

产品供货情况: **全球**

安装技术: **冷缩带电安装**

电压等级: **≤ 35 kV**

LV/MV 绝缘保护罩产品类型: **衬套保护罩**

兼容设备: **绝缘子/衬套**

所有 衬套保护罩 (15)

产品特性

产品类型特性

安装技术	冷缩带电安装
LV/MV 绝缘保护罩产品类型	衬套保护罩

结构特性

表观检查	否

电气特征

电压等级	≤ 35 kV

主体特性

绝缘子材料	玻璃, 聚合物, 陶瓷
主要产品材料	交联聚烯烃
主要产品颜色	红色

尺寸

绝缘体外部挡板的直径范围	102 – 173 mm[4. – 6.8 in]
绝缘体芯直径范围	38 – 108 mm[1.5 – 4.25 in]

使用环境

工组温度范围	0 – 105 °C

操作/应用

电源元件应用类型	配线
兼容设备	绝缘子/衬套

行业标准

与机构/标准产品兼容	RUS

产品供货情况

产品供货情况	全球

产品合规性

如需合规文档，请访问 TE 官网产品页面。>

欧盟RoHS指令2011/65/EU	符合
欧盟ELV指令2000/53/EC	符合
中国电器电子产品有害物质限制使用管理办法（China RoHS 2，工业和信息化部携七部委2016年第32号令	没有超出阈值的受限材料
欧盟REACH法规(EC) No. 1907/2006	欧洲化学品管理局最新发布的SVHC候选清单: 2024年6月（241） SVHC候选清单的声明更新至: 2016年6月（169） 超过限值的SVHC： Not Yet Reviewed
卤素含量	低卤素 - 每种匀质材料的 Br、Cl、F、I < 900 ppm。也不含 BFR/CFR/PVC
焊接工艺能力	不适合采用焊接工艺

产品合规免责声明

此信息基于对供应商的合理调查以及TE对供应商提供的信息的现有认知。此信息可能发生变化。经TE确认符合欧盟RoHS的产品编号，产品均质材料中铅、六价铬、汞、PBB、PBDE、 DEHP、BBP、DBP和DIBP 的最大浓度不超过 0.1%，镉的最大浓度不超过 0.01%或符合指令2011/65/EU(RoHS2)及其修订指令规定的豁免。根据2011/65/EU 指令要求电子电气产品需要进行 CE 标识。元器件产品通常无需进行CE 标识。经 TE 确认符合欧盟 ELV 指令的产品编号，产品均质材料中，铅、六价铬和汞的最大浓度不超过0.1%，镉的最大浓度不超过 0.01%（按重量计算），或符合指令 2000/53/EC (ELV) 附录中规定的豁免。 关于欧盟REACH法规，TE 目前提供的物品中高度关注物质含量（SVHC）信息是基于欧洲化学品管理局（ECHA）“物品中物质的要求指南”（2011年4月第2版），在最终产品中高度关注物质含量按重量计算不超过0.1%。TE 注意到欧洲法院在2015年9月10日的裁定（也被称为O5A：Once An Article Always An Article），对于“复杂物品”，高度关注物质含量阀值标准适用于产品本身以及组成产品的单个物品。TE 已经基于新的 ECHA“物品中物质的要求指南”（2017年6月第4版）完成对O5A规则的评估，并将相应更新REACH的声明。

配套部件

TE 产品编号 CAT-BCAC-IC
变压器的衬套盖

该系列中的其他产品 | RAYCHEM BCAC

电气绝缘子外壳和附件(49)

客户还购买了

TE 产品编号413206-000
中厚壁热缩管

TE 产品编号555340-070
RICS-5123

TE 产品编号A52349-070
GUSJ-12/70-120

TE 产品编号EN7125-000
EPKE-0024-DE05

TE 产品编号A12497-000
EPKJ-24B/1HL-1HL-DE01

TE 产品编号603729-000
JDKS-0109

TE 产品编号179031-000
JDKT-4131N

TE 产品编号E17235-000
JHVS-2105

文档

产品图纸

BCAC-7D/10-01(B6)

英文版本

CAD 文件

3D PDF

3D

下载查看

ENG_CVM_CVM_CJ4410-000_C.2d_dxf.zip

英文版本

下载查看

ENG_CVM_CVM_CJ4410-000_C.3d_igs.zip

英文版本

下载查看

ENG_CVM_CVM_CJ4410-000_C.3d_stp.zip

英文版本

下载CAD文件代表我接受和同意**使用条款**。

数据表/目录页

WILDLIFE & ASSET PROTECTION

英文版本

BCAC BUSHING CONNECTION ANIMAL COVER

英文版本

MEDIUM VOLTAGE BIRD PROTECTION CAP FOR OVERHEAD LINES (BCIC-3313)

英文版本