定时器附件

DEUTSCH

在 TE 官网查看>

连接器 > 汽车连接器 > 汽车连接器附件 > 汽车连接器盖帽

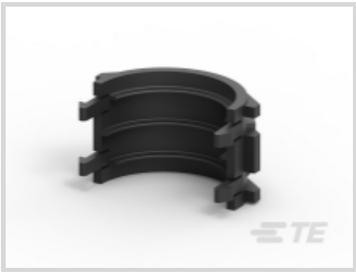

主要产品颜色: **黑色**

保护和应力消除附件类型: **盖配件**

主要产品材料: PBT GF15

工作温度（最大值）: 150 °C

工组温度范围: -40 - 150 °C

产品特性

参考编号

TE 内部编号	CAT-T4827-B128

产品类型特性

保护和应力消除附件类型	盖配件

主体特性

主要产品颜色	黑色
主要产品材料	PBT GF15

使用环境

工作温度（最大值） (°C)	150
工作温度（最大值） (°F)	302
工组温度范围 (°C)	-40 - 150
工组温度范围 (°F)	-40 - 302

行业标准

UL 阻燃性等级	UL 94HB

包装特性

封装数量	144
封装方法	Box

其他

可维修	是

查看下一页产品

产品 (1 of 1)

FRAME FOR MICRO TIMER 3 REC. HSG. 16 POS

TE 产品编号	1418985-2
欧盟RoHS指令2011/65/EU	符合欧盟 RoHS 标准
欧盟ELV指令2000/53/EC	符合欧盟 ELV 标准
产品系列	AMP
系列	初级电源定时器

***欧盟RoHS指令2011/65/EU**

这些产品符合欧盟有害物质限制指令2011/65/EU（RoHS2). 特定的电子电器设备产品被要求不得含有汞、镉、六价铬、PBB、PBDE、铅、DEHP、BBP、DBP和DIBP超出阈值。被标识为"符合"的产品均不含有以上所列任何物质超出阈值。根据指令要求，电子电器整机产品将标有CE标识，元器件产品则无需标识。

****欧盟ELV指令2000/53/EC**

这些产品符合车辆报废指令 2000/53/EC (ELV) 的物质限用要求。ELV 指令要求车辆的材料和元件所含的汞、镉、六价铬和铅不得超出规定阈值。标明"合规"的产品中的此类物质含量未超出阈值。