LSTT2 热缩管

RAYCHEM | RAYCHEM LSTT

在 TE 官网查看>

热缩管

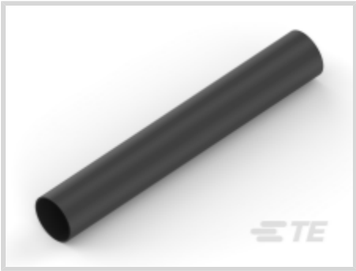

热缩管产品类型: **热缩管**

主要产品颜色: **白色**

墙面类型: **单壁**

原始内径（最小值）: 4.8 mm

收缩后内径（最大值): 2.4 mm

产品特性

参考编号

TE 内部编号	CAT-HST-LSTT2

产品类型特性

热缩管产品类型	热缩管
墙面类型	单壁

电气特征

工作电压（最大值） (kV)	.6

主体特性

流体类型	柴油, 水, 汽油, 润滑油, 液压油, 电池用酸, 防冻剂
主要产品颜色	灰色, 白色, 绿色, 蓝色, 透明, 黄色
收缩率	2:1
主要产品材料	辐照改性聚烯烃
灵活性	非常具有柔性

尺寸

恢复的壁厚（公差） (mm)	.08, .1, .15, .2
恢复的壁厚（公差） (in)	.003, .004, .006, .008
产品长度 (mm)	40, 65
产品长度 (in)	1.575, 2.56
恢复的壁厚（标称） (mm)	.5, .55, .65, .8, .95, 1.05
恢复的壁厚（标称） (in)	.02, .021, .026, .031, .037, .041

原始内径（最小值） (mm)	1.6, 2.4, 3.2, 4.8, 6.4, 9.5, 12.7, 19, 25.4, 32, 38
原始内径（最小值） (in)	.062, .094, .125, .188, .25, .375, .5, .748, 1, 1.25, 1.49
收缩后内径（最大值) (mm)	.8, 1.2, 1.6, 2.4, 3.2, 4.8, 6.4, 9.5, 12.7, 16, 19
收缩后内径（最大值) (in)	.031, .047, .062, .094, .125, .187, .25, .375, .5, .63, .784
热缩管尺寸范围 (mm)	.8 - 1.6, 1.2 - 2.4, 1.6 - 3.2, 2.4 - 4.8, 3.2 - 6.4, 4.8 - 9.5, 6.4 - 12.7, 9.5 - 19, 12.7 - 25.4, 16 - 32, 19 - 38
热缩管尺寸范围 (in)	.031 - .062, .047 - .094, .062 - .125, .094 - .188, .125 - .25, .187 - .375, .25 - .5, .375 - .748, .5 - 1, .63 - 1.26, .748 - 1.49

使用环境

收缩温度（最小值） (°C)	65
热缩管易燃性类型	非阻燃
工组温度范围 (°C)	-40 - 125
工组温度范围 (°F)	-40 - 257
收缩温度 (°C)	110

操作/应用

机械阻力	机械损害

产品供货情况

适用区域	全球

包装特性

封装方法	Box, Reel

其他

符合低释气要求	否
产品来源	捷克共和国

查看下一页产品

产品 (1 of 5)

	LSTT-4.8-9-SP	LSTT-3.2-9-SP	LSTT-6.4-8-SP	LSTT-12.7-X-SP
TE 产品编号	0294354003	0962614002	0949794006	2564054002
主要产品颜色	白色	白色	灰色	透明
原始内径（最小值）	4.8 mm	3.2 mm	6.4 mm	12.7 mm
收缩后内径（最大值)	2.4 mm	1.6 mm	3.2 mm	6.4 mm
封装方法	Reel	Reel	Reel	Reel
热缩管尺寸范围	2.4 - 4.8 mm	1.6 - 3.2 mm	3.2 - 6.4 mm	6.4 - 12.7 mm
欧盟RoHS指令2011/65/EU	符合欧盟 RoHS 标准	符合欧盟 RoHS 标准	符合欧盟 RoHS 标准	符合欧盟 RoHS 标准
欧盟ELV指令2000/53/EC	符合欧盟 ELV 标准	符合欧盟 ELV 标准	符合欧盟 ELV 标准	符合欧盟 ELV 标准
产品系列	RAYCHEM	RAYCHEM	RAYCHEM	RAYCHEM
系列	RAYCHEM LSTT	RAYCHEM LSTT	RAYCHEM LSTT	RAYCHEM LSTT

***欧盟RoHS指令2011/65/EU**

这些产品符合欧盟有害物质限制指令2011/65/EU（RoHS2). 特定的电子电器设备产品被要求不得含有汞、镉、六价铬、PBB、PBDE、铅、DEHP、BBP、DBP和DIBP超出阈值。被标识为"符合"的产品均不含有以上所列任何物质超出阈值。根据指令要求，电子电器整机产品将标有CE标识，元器件产品则无需标识。

****欧盟ELV指令2000/53/EC**

这些产品符合车辆报废指令 2000/53/EC (ELV) 的物质限用要求。ELV 指令要求车辆的材料和元件所含的汞、镉、六价铬和铅不得超出规定阈值。标明"合规"的产品中的此类物质含量未超出阈值。

产品 (2 of 5)

	LSTT-38-6-SP	LSTT-2.4-X-SP	LSTT-4.8-6-SP	LSTT-9.5-4-65MM
TE 产品编号	3848014001	0743194002	6900054003	9094116008
主要产品颜色	蓝色	透明	蓝色	黄色
原始内径（最小值）	38 mm	2.4 mm	4.8 mm	9.5 mm
收缩后内径（最大值)	19 mm	1.2 mm	2.4 mm	4.8 mm
封装方法	Reel	Reel	Reel	Box
热缩管尺寸范围	19 - 38 mm	1.2 - 2.4 mm	2.4 - 4.8 mm	4.8 - 9.5 mm
欧盟RoHS指令2011/65/EU	符合欧盟 RoHS 标准	符合欧盟 RoHS 标准	符合欧盟 RoHS 标准	符合欧盟 RoHS 标准
欧盟ELV指令2000/53/EC	符合欧盟 ELV 标准	符合欧盟 ELV 标准	符合欧盟 ELV 标准	符合欧盟 ELV 标准
产品系列	RAYCHEM	RAYCHEM	RAYCHEM	RAYCHEM
系列	RAYCHEM LSTT	RAYCHEM LSTT	RAYCHEM LSTT	RAYCHEM LSTT

***欧盟RoHS指令2011/65/EU**

这些产品符合欧盟有害物质限制指令2011/65/EU（RoHS2). 特定的电子电器设备产品被要求不得含有汞、镉、六价铬、PBB、PBDE、铅、DEHP、BBP、DBP和DIBP超出阈值。被标识为"符合"的产品均不含有以上所列任何物质超出阈值。根据指令要求，电子电器整机产品将标有CE标识，元器件产品则无需标识。

****欧盟ELV指令2000/53/EC**

这些产品符合车辆报废指令 2000/53/EC (ELV) 的物质限用要求。ELV 指令要求车辆的材料和元件所含的汞、镉、六价铬和铅不得超出规定阈值。标明"合规"的产品中的此类物质含量未超出阈值。

产品 (3 of 5)

	LSTT-3.2-X-SP	LSTT-32-X-SP	LSTT-12.7-6-40MM	LSTT-3.2-4-SP
TE 产品编号	8808454001	0003294003	4126316005	3809554001
主要产品颜色	透明	透明	蓝色	黄色
原始内径（最小值）	3.2 mm	32 mm	12.7 mm	3.2 mm
收缩后内径（最大值）	1.6 mm	16 mm	6.4 mm	1.6 mm
封装方法	Reel	Reel	Box	Reel
热缩管尺寸范围	1.6 - 3.2 mm	16 - 32 mm	6.4 - 12.7 mm	1.6 - 3.2 mm
欧盟RoHS指令2011/65/EU	符合欧盟 RoHS 标准	符合欧盟 RoHS 标准	符合欧盟 RoHS 标准	符合欧盟 RoHS 标准
欧盟ELV指令2000/53/EC	符合欧盟 ELV 标准	符合欧盟 ELV 标准	符合欧盟 ELV 标准	符合欧盟 ELV 标准
产品系列	RAYCHEM	RAYCHEM	RAYCHEM	RAYCHEM
系列	RAYCHEM LSTT	RAYCHEM LSTT	RAYCHEM LSTT	RAYCHEM LSTT

***欧盟RoHS指令2011/65/EU**

这些产品符合欧盟有害物质限制指令2011/65/EU（RoHS2). 特定的电子电器设备产品被要求不得含有汞、镉、六价铬、PBB、PBDE、铅、DEHP、BBP、DBP和DIBP超出阈值。被标识为"符合"的产品均不含有以上所列任何物质超出阈值。根据指令要求，电子电器整机产品将标有CE标识，元器件产品则无需标识。

****欧盟ELV指令2000/53/EC**

这些产品符合车辆报废指令 2000/53/EC (ELV) 的物质限用要求。ELV 指令要求车辆的材料和元件所含的汞、镉、六价铬和铅不得超出规定阈值。标明"合规"的产品中的此类物质含量未超出阈值。

产品 (4 of 5)

	LSTT-19-X-SP	LSTT-6.4-5-SP	LSTT-2.4-6-SP	LSTT-19-9-FSP
TE 产品编号	2151454002	0899094002	4121334003	A427494001
主要产品颜色	透明	绿色	蓝色	白色
原始内径（最小值）	19 mm	6.4 mm	2.4 mm	19 mm
收缩后内径（最大值）	9.5 mm	3.2 mm	1.2 mm	9.5 mm
封装方法	Reel	Reel	Reel	Reel
热缩管尺寸范围	9.5 - 19 mm	3.2 - 6.4 mm	1.2 - 2.4 mm	9.5 - 19 mm
欧盟RoHS指令2011/65/EU	符合欧盟 RoHS 标准	符合欧盟 RoHS 标准	符合欧盟 RoHS 标准	符合欧盟 RoHS 标准
欧盟ELV指令2000/53/EC	符合欧盟 ELV 标准	符合欧盟 ELV 标准	符合欧盟 ELV 标准	符合欧盟 ELV 标准
产品系列	RAYCHEM	RAYCHEM	RAYCHEM	RAYCHEM
系列	RAYCHEM LSTT	RAYCHEM LSTT	RAYCHEM LSTT	RAYCHEM LSTT

***欧盟RoHS指令2011/65/EU**

这些产品符合欧盟有害物质限制指令2011/65/EU（RoHS2). 特定的电子电器设备产品被要求不得含有汞、镉、六价铬、PBB、PBDE、铅、DEHP、BBP、DBP和DIBP超出阈值。被标识为"符合"的产品均不含有以上所列任何物质超出阈值。根据指令要求，电子电器整机产品将标有CE标识，元器件产品则无需标识。

****欧盟ELV指令2000/53/EC**

这些产品符合车辆报废指令 2000/53/EC (ELV) 的物质限用要求。ELV 指令要求车辆的材料和元件所含的汞、镉、六价铬和铅不得超出规定阈值。标明"合规"的产品中的此类物质含量未超出阈值。

产品 (5 of 5)

	LSTT-2.4-4-SP	LSTT-1.6-X-SP	LSTT-2.4-9-SP	LSTT-3.2-6-SP
TE 产品编号	6110314003	6665114002	4329854002	4322694003
主要产品颜色	黄色	透明	白色	蓝色
原始内径（最小值）	2.4 mm	1.6 mm	2.4 mm	3.2 mm
收缩后内径（最大值）	1.2 mm	.8 mm	1.2 mm	1.6 mm
封装方法	Reel	Reel	Reel	Reel
热缩管尺寸范围	1.2 - 2.4 mm	.8 - 1.6 mm	1.2 - 2.4 mm	1.6 - 3.2 mm
欧盟RoHS指令2011/65/EU	符合欧盟 RoHS 标准	符合欧盟 RoHS 标准	符合欧盟 RoHS 标准	符合欧盟 RoHS 标准
欧盟ELV指令2000/53/EC	符合欧盟 ELV 标准	符合欧盟 ELV 标准	符合欧盟 ELV 标准	符合欧盟 ELV 标准
产品系列	RAYCHEM	RAYCHEM	RAYCHEM	RAYCHEM
系列	RAYCHEM LSTT	RAYCHEM LSTT	RAYCHEM LSTT	RAYCHEM LSTT

***欧盟RoHS指令2011/65/EU**

这些产品符合欧盟有害物质限制指令2011/65/EU（RoHS2). 特定的电子电器设备产品被要求不得含有汞、镉、六价铬、PBB、PBDE、铅、DEHP、BBP、DBP和DIBP超出阈值。被标识为"符合"的产品均不含有以上所列任何物质超出阈值。根据指令要求，电子电器整机产品将标有CE标识，元器件产品则无需标识。

****欧盟ELV指令2000/53/EC**

这些产品符合车辆报废指令 2000/53/EC (ELV) 的物质限用要求。ELV 指令要求车辆的材料和元件所含的汞、镉、六价铬和铅不得超出规定阈值。标明"合规"的产品中的此类物质含量未超出阈值。

相关材料

Catalog Section

LSTT Pages from 9-1773447-9

English

该系列中的其他产品 | RAYCHEM LSTT

单壁热缩管(139)

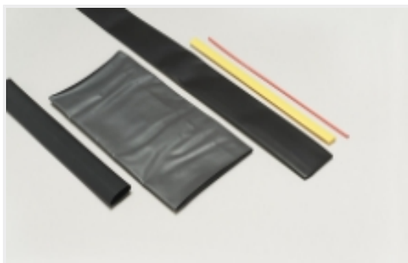

热缩管(139)