CGPE 热缩管

RAYCHEM | RAYCHEM CGPE

在 TE 官网查看>

热缩管

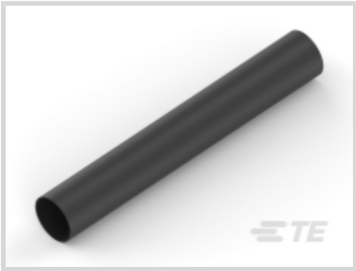

热缩管产品类型: **热缩管**

主要产品颜色: **黑色**

墙面类型: **单壁**

原始内径（最小值）: 1.17 mm

收缩后内径（最大值): .58 mm

产品特性

参考编号

TE 内部编号	CAT-HST-CGPE

产品类型特性

热缩管产品类型	热缩管
墙面类型	单壁

电气特征

工作电压（最大值） (kV)	.6

主体特性

流体类型	制动液, 水
主要产品颜色	白色, 红色, 蓝色, 透明, 黄色, 黑色
主要产品材料	辐照改性聚烯烃
收缩率	2:1
灵活性	柔性

尺寸

恢复的壁厚（公差） (mm)	.07, .15, .25, 2.01
恢复的壁厚（公差） (in)	.003, .006, .01, .079
产品长度 (mm)	10.3, 15
产品长度 (in)	.406, .591
恢复的壁厚（标称） (mm)	.4, .43, .5, .64, .76, .88
恢复的壁厚（标称） (in)	.016, .017, .02, .025, .03, .035
收缩后内径（最大值) (mm)	.58, .8, 1.17, 1.57, 1.6, 2.36, 3.2, 4.8, 6.35,

	7.49, 9.5, 12.7
收缩后内径（最大值) (in)	.023, .025, .031, .046, .062, .093, .125, .25, .295, .375, .5
原始内径（最小值） (mm)	1.17, 1.6, 2.36, 3.17, 3.2, 4.74, 4.75, 4.8, 6.35, 9.5, 11.96, 12.7, 19.05, 25.4
原始内径（最小值） (in)	.046, .063, .093, .125, .187, .189, .25, .375, .471, .5, .75, 1
热缩管尺寸范围 (mm)	.8 - 1.6, 1.6 - 3.2, 2.4 - 4.8, 3.2 - 6.35, 4.8 - 9.5, 12.7 - 25.4
热缩管尺寸范围 (in)	.031 - .063, .062 - .125, .093 - .187, .125 - .25, .187 - .375, .5 - 1

使用环境

收缩温度（最小值） (°C)	85
热缩管易燃性类型	非阻燃
工组温度范围 (°C)	-70 - 105
工组温度范围 (°F)	-94 - 221
收缩温度 (°C)	100, 110

操作/应用

机械阻力	应力消除, 机械损害, 液体

产品供货情况

适用区域	亚洲, 全球, 美洲

包装特性

封装方法	批量线轴, 线轴, 零件

其他

符合低释气要求	否
产品来源	中国, 捷克共和国

查看下一页产品

产品 (1 of 5)

	CGPE-105-3/64-0-SP	CGPE-105-3/4-X-FSP	CGPE-105-3/64-9-SP	CGPE-105-3/16-9-SP
TE 产品编号	1211954001	ER8226-000	2706814001	9852794002
主要产品颜色	黑色	透明	白色	白色
原始内径（最小值）	1.17 mm	19.05 mm	1.17 mm	4.8 mm
收缩后内径（最大值)	.58 mm	9.5 mm	.58 mm	2.36 mm
封装方法	线轴	线轴	线轴	线轴
热缩管尺寸范围				2.4 - 4.8 mm
机械阻力	应力消除, 机械损害, 液体	应力消除, 机械损害, 液体	应力消除, 机械损害, 液体	应力消除, 机械损害, 液体
收缩温度	110 °C	110 °C	100 °C	100 °C
符合低释气要求	否	否	否	否
适用区域	全球	全球	全球	全球
产品来源	中国, 捷克共和国	中国, 捷克共和国	中国, 捷克共和国	中国, 捷克共和国
欧盟RoHS指令2011/65/EU	符合欧盟 RoHS 标准	符合欧盟 RoHS 标准	符合欧盟 RoHS 标准	符合欧盟 RoHS 标准
欧盟ELV指令2000/53/EC	符合欧盟 ELV 标准	符合欧盟 ELV 标准	符合欧盟 ELV 标准	符合欧盟 ELV 标准
产品系列	RAYCHEM	RAYCHEM	RAYCHEM	RAYCHEM
系列	RAYCHEM CGPE-105	RAYCHEM CGPE-105	RAYCHEM CGPE-105	RAYCHEM CGPE-105

***欧盟RoHS指令2011/65/EU**

这些产品符合欧盟有害物质限制指令2011/65/EU（RoHS2). 特定的电子电器设备产品被要求不得含有汞、镉、六价铬、PBB、PBDE、铅、DEHP、BBP、DBP和DIBP超出阈值。被标识为"符合"的产品均不含有以上所列任何物质超出阈值。根据指令要求，电子电器整机产品将标有CE标识，元器件产品则无需标识。

****欧盟ELV指令2000/53/EC**

这些产品符合车辆报废指令 2000/53/EC (ELV) 的物质限用要求。ELV 指令要求车辆的材料和元件所含的汞、镉、六价铬和铅不得超出规定阈值。标明"合规"的产品中的此类物质含量未超出阈值。

产品 (2 of 5)

			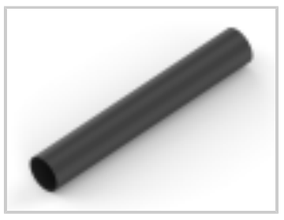	
	CGPE-105-1-X-SP	CGPE-105-3/16-0-SP	CGPE-105-1/4-X-SP	CGPE-105-1-6-SP
TE 产品编号	3354604002	5385094002	0582484002	3126294002
主要产品颜色	透明	黑色	透明	蓝色
原始内径（最小值）	25.4 mm	4.74 mm, 4.75 mm	6.35 mm	25.4 mm
收缩后内径（最大值)	12.7 mm	2.36 mm	3.2 mm	12.7 mm
封装方法	线轴	线轴	线轴	线轴
热缩管尺寸范围	3.2 - 6.35 mm			
机械阻力	应力消除, 机械损害, 液体	应力消除, 机械损害, 液体	应力消除, 机械损害, 液体	应力消除, 机械损害, 液体
收缩温度	100 °C	110 °C	100 °C	100 °C
符合低释气要求	否	否	否	否
适用区域	全球	全球	全球	全球
产品来源	中国, 捷克共和国	中国, 捷克共和国	中国, 捷克共和国	中国, 捷克共和国
欧盟RoHS指令2011/65/EU	符合欧盟 RoHS 标准	符合欧盟 RoHS 标准	符合欧盟 RoHS 标准	符合欧盟 RoHS 标准
欧盟ELV指令2000/53/EC	符合欧盟 ELV 标准	符合欧盟 ELV 标准	符合欧盟 ELV 标准	符合欧盟 ELV 标准
产品系列	RAYCHEM	RAYCHEM	RAYCHEM	RAYCHEM
系列	RAYCHEM CGPE-105	RAYCHEM CGPE-105	RAYCHEM CGPE-105	RAYCHEM CGPE-105

***欧盟RoHS指令2011/65/EU**

这些产品符合欧盟有害物质限制指令2011/65/EU（RoHS2). 特定的电子电器设备产品被要求不得含有汞、镉、六价铬、PBB、PBDE、铅、DEHP、BBP、DBP和DIBP超出阈值。被标识为"符合"的产品均不含有以上所列任何物质超出阈值。根据指令要求，电子电器整机产品将标有CE标识，元器件产品则无需标识。

****欧盟ELV指令2000/53/EC**

这些产品符合车辆报废指令 2000/53/EC (ELV) 的物质限用要求。ELV 指令要求车辆的材料和元件所含的汞、镉、六价铬和铅不得超出规定阈值。标明"合规"的产品中的此类物质含量未超出阈值。

产品 (3 of 5)

	CGPE-105-3/64-X-SP	CGPE-105-1-2-SP	CGPE-105-3/16-X-BULK-SP	CGPE-105-1/4-0-SP
TE 产品编号	1522834001	4531134001	E77201-000	9017014002
主要产品颜色	透明	红色	透明	黑色
原始内径（最小值）	1.17 mm	25.4 mm	4.8 mm	6.35 mm
收缩后内径（最大值)	.58 mm	12.7 mm	2.36 mm	3.2 mm
封装方法	线轴	线轴	批量线轴	线轴
热缩管尺寸范围			2.4 - 4.8 mm	3.2 - 6.35 mm
机械阻力	应力消除, 机械损害, 液体	应力消除, 机械损害, 液体	应力消除, 机械损害, 液体	应力消除, 机械损害, 液体
收缩温度	100 °C	100 °C	100 °C	110 °C
符合低释气要求	否	否	否	否
适用区域	全球	全球	全球	全球
产品来源	中国, 捷克共和国	中国, 捷克共和国	中国, 捷克共和国	中国, 捷克共和国
欧盟RoHS指令2011/65/EU	符合欧盟 RoHS 标准	符合欧盟 RoHS 标准	符合欧盟 RoHS 标准	符合欧盟 RoHS 标准
欧盟ELV指令2000/53/EC	符合欧盟 ELV 标准	符合欧盟 ELV 标准	符合欧盟 ELV 标准	符合欧盟 ELV 标准
产品系列	RAYCHEM	RAYCHEM	RAYCHEM	RAYCHEM
系列	RAYCHEM CGPE-105	RAYCHEM CGPE-105	RAYCHEM CGPE-105	RAYCHEM CGPE-105

***欧盟RoHS指令2011/65/EU**

这些产品符合欧盟有害物质限制指令2011/65/EU（RoHS2). 特定的电子电器设备产品被要求不得含有汞、镉、六价铬、PBB、PBDE、铅、DEHP、BBP、DBP和DIBP超出阈值。被标识为"符合"的产品均不含有以上所列任何物质超出阈值。根据指令要求，电子电器整机产品将标有CE标识，元器件产品则无需标识。

****欧盟ELV指令2000/53/EC**

这些产品符合车辆报废指令 2000/53/EC (ELV) 的物质限用要求。ELV 指令要求车辆的材料和元件所含的汞、镉、六价铬和铅不得超出规定阈值。标明"合规"的产品中的此类物质含量未超出阈值。

产品 (4 of 5)

	CGPE-105-3/32-0-SP	CGPE-HW-12-A1-0-10.3 MM	CGPE-105-1/2-0-SP	CGPE-105-1/16-0-SP
TE 产品编号	6774974002	2949076002	3954384002	4944904001
主要产品颜色	黑色	黑色	黑色	黑色
原始内径（最小值）	2.36 mm	11.96 mm	12.7 mm	1.6 mm
收缩后内径（最大值)	1.17 mm	7.49 mm	6.35 mm	.8 mm
封装方法	线轴	零件	线轴	线轴
热缩管尺寸范围				.8 - 1.6 mm
机械阻力	应力消除, 机械损害, 液体	应力消除, 机械损害, 液体	应力消除, 机械损害, 液体	应力消除, 机械损害, 液体
收缩温度	110 °C	110 °C	110 °C	110 °C
符合低释气要求	否	否	否	否
适用区域	全球	亚洲, 美洲	全球	全球
产品来源	中国, 捷克共和国	中国, 捷克共和国	中国, 捷克共和国	中国, 捷克共和国
欧盟RoHS指令2011/65/EU	符合欧盟 RoHS 标准	符合欧盟 RoHS 标准	符合欧盟 RoHS 标准	符合欧盟 RoHS 标准
欧盟ELV指令2000/53/EC	符合欧盟 ELV 标准	符合欧盟 ELV 标准	符合欧盟 ELV 标准	符合欧盟 ELV 标准
产品系列	RAYCHEM	RAYCHEM	RAYCHEM	RAYCHEM
系列	RAYCHEM CGPE-105	RAYCHEM CGPE-HW	RAYCHEM CGPE-105	RAYCHEM CGPE-105

***欧盟RoHS指令2011/65/EU**

这些产品符合欧盟有害物质限制指令2011/65/EU（RoHS2). 特定的电子电器设备产品被要求不得含有汞、镉、六价铬、PBB、PBDE、铅、DEHP、BBP、DBP和DIBP超出阈值。被标识为"符合"的产品均不含有以上所列任何物质超出阈值。根据指令要求，电子电器整机产品将标有CE标识，元器件产品则无需标识。

****欧盟ELV指令2000/53/EC**

这些产品符合车辆报废指令 2000/53/EC (ELV) 的物质限用要求。ELV 指令要求车辆的材料和元件所含的汞、镉、六价铬和铅不得超出规定阈值。标明"合规"的产品中的此类物质含量未超出阈值。

产品 (5 of 5)

	CGPE-HW-12-A1-0-15MM	CGPE-105-1-0-SP	CGPE-105-1/8-2-SP	CGPE-105-1/8-4-SP
TE 产品编号	2949076003	9319964002	0424744001	4685294002
主要产品颜色	黑色	黑色	红色	黄色
原始内径（最小值）	11.96 mm	25.4 mm	3.17 mm	3.2 mm
收缩后内径（最大值）	7.49 mm	12.7 mm	1.57 mm	1.6 mm
封装方法	零件	线轴	线轴	线轴
热缩管尺寸范围		12.7 - 25.4 mm		1.6 - 3.2 mm
机械阻力	应力消除, 机械损害, 液体	应力消除, 机械损害, 液体	应力消除, 机械损害, 液体	应力消除, 机械损害, 液体
收缩温度	110 °C	110 °C	100 °C	100 °C
符合低释气要求	否	否	否	否
适用区域	亚洲, 美洲	全球	全球	全球
产品来源	中国, 捷克共和国	中国, 捷克共和国	中国, 捷克共和国	中国, 捷克共和国
欧盟RoHS指令2011/65/EU	符合欧盟 RoHS 标准	符合欧盟 RoHS 标准	符合欧盟 RoHS 标准	符合欧盟 RoHS 标准
欧盟ELV指令2000/53/EC	符合欧盟 ELV 标准	符合欧盟 ELV 标准	符合欧盟 ELV 标准	符合欧盟 ELV 标准
产品系列	RAYCHEM	RAYCHEM	RAYCHEM	RAYCHEM
系列	RAYCHEM CGPE-HW	RAYCHEM CGPE	RAYCHEM CGPE	RAYCHEM CGPE-105

***欧盟RoHS指令2011/65/EU**

这些产品符合欧盟有害物质限制指令2011/65/EU（RoHS2). 特定的电子电器设备产品被要求不得含有汞、镉、六价铬、PBB、PBDE、铅、DEHP、BBP、DBP和DIBP超出阈值。被标识为"符合"的产品均不含有以上所列任何物质超出阈值。根据指令要求，电子电器整机产品将标有CE标识，元器件产品则无需标识。

****欧盟ELV指令2000/53/EC**

这些产品符合车辆报废指令 2000/53/EC (ELV) 的物质限用要求。ELV 指令要求车辆的材料和元件所含的汞、镉、六价铬和铅不得超出规定阈值。标明"合规"的产品中的此类物质含量未超出阈值。

相关材料

Catalog Section

CGPE-105 Pages from 9-1773447-9

English

该系列中的其他产品 | RAYCHEM CGPE

单壁热缩管(2)

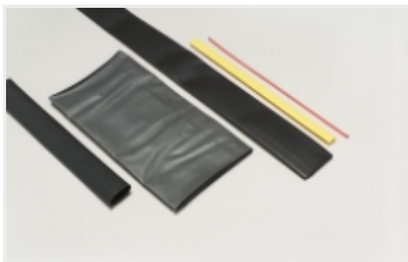

热缩管(2)