Holtite 插座

在 TE 官网查看>

连接器 > 接口插槽 > IC 插座 > DIP 插座

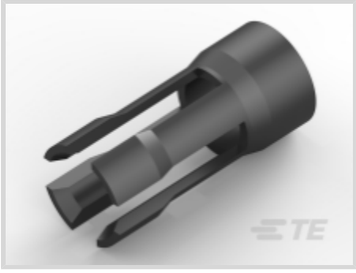

端子制造: **实芯**

位数: 1

连接器外形: **零**

行间距: 7.62 mm

支脚种类: **通孔**

产品特性

参考编号

TE 内部编号	CAT-H744-SO1399

产品类型特性

连接器和端子端接到	印刷电路板
支脚种类	通孔

结构特性

PCB 安装方向	垂直
行数	2
位数	1, 8, 20, 24

电气特征

绝缘电阻 (MΩ)	1000
接触电阻 (mΩ)	10

主体特性

套管电镀材料	锡
框架种类	开式, 薄膜支架
连接器外形	零

接触件特性

PCB 端子端接区域电镀材料	金, 锡
端子基材	铍铜合金
接合接触类型	四指
端子类型	插座

IC 插座类型	DIP
端子制造	实芯
端子接触部电镀材料	金 (Au), 锡 (Sn)
端子接合区域电镀材料厚度 (µm)	.63
端子接合区域电镀材料厚度 (µin)	25
端子额定电流（最大值） (A)	3

端接特性

端接柱体和尾部长度 (mm)	3.18
端接柱体和尾部长度 (in)	.125
PCB 端接方法	通孔 - 免焊连接

机械附件

连接器安装类型	板安装

壳体特性

中心线（间距） (mm)	2.54
中心线（间距） (in)	.1

尺寸

PCB 的外形高度 (mm)	0
PCB 的外形高度 (in)	0
行间距 (mm)	7.62, 10.16, 15.24
行间距 (in)	.3, .4, .6

使用环境

工组温度范围 (°C)	-65 - 125
工组温度范围 (°F)	-85 - 257

操作/应用

电路应用	Signal

包装特性

封装数量	5000
封装方法	Reel

查看下一页产品

产品 (1 of 1)

322-HCS5P3-300LF=REELED LF HOL

TE 产品编号	9-1437514-4
欧盟RoHS指令2011/65/EU	符合欧盟 RoHS 标准豁免要求
欧盟ELV指令2000/53/EC	符合欧盟 ELV 标准豁免要求
产品系列	HOLTITE

***欧盟RoHS指令2011/65/EU**

这些产品符合欧盟有害物质限制指令2011/65/EU（RoHS2). 特定的电子电器设备产品被要求不得含有汞、镉、六价铬、PBB、PBDE、铅、DEHP、BBP、DBP和DIBP超出阈值。被标识为"符合"的产品均不含有以上所列任何物质超出阈值。根据指令要求，电子电器整机产品将标有CE标识，元器件产品则无需标识。

****欧盟ELV指令2000/53/EC**

这些产品符合车辆报废指令 2000/53/EC (ELV) 的物质限用要求。ELV 指令要求车辆的材料和元件所含的汞、镉、六价铬和铅不得超出规定阈值。标明"合规"的产品中的此类物质含量未超出阈值。