Rectangular Connector Receptacle Extenders, Tool-less Assembly

在 TE 官网查看>

连接器 > 矩形连接器 > 标准矩形连接器

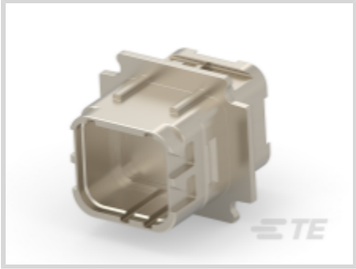
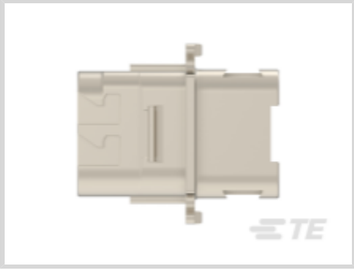

位数: 1

连接器安装类型: **面板安装**

可密封: **是**

连接器产品类型: **外壳**

连接器和壳体类型: **母端**

产品特性

参考编号

TE 内部编号	CAT-DMC-MD-26

产品类型特性

连接器产品类型	外壳, 护套套件
连接器和壳体类型	母端
插入力类型	正常
可密封	是

结构特性

端子预装	No
位数	1
行数	1

电气特征

工作电压 (VDC)	125
工作电压 (VAC)	125

主体特性

密封类型	面板密封圈
连接器和键控代码	A, B, C, D, G, N

机械附件

接合对准	带有
接合对准类型	键控
接合固定	带有
接合固定类型	插销锁
连接器安装类型	面板安装

壳体特性

外壳材料	复合材料

使用环境

工组温度范围 (°C)	-65 - 175
工组温度范围 (°F)	-85 - 347

操作/应用

屏蔽	是
电路应用	电源和信号

查看下一页产品

产品 (1 of 5)

	DMC-MD 26 C	DMC-MD 26 C-T	DMC-MD 26 A-K-T	DMC-MD 26 D-K-T
TE 产品编号	ZPF000000000104588	ZPF000000000135939	ZPF000000000146190	ZPF000000000146192
连接器产品类型	外壳	护套套件	护套套件	护套套件
欧盟RoHS指令2011/65/EU	符合欧盟 RoHS 标准	符合欧盟 RoHS 标准	符合欧盟 RoHS 标准	符合欧盟 RoHS 标准
欧盟ELV指令2000/53/EC	超出欧盟 ELV 标准范围	超出欧盟 ELV 标准范围	符合欧盟 ELV 标准	符合欧盟 ELV 标准
产品系列	DEUTSCH	DEUTSCH	DEUTSCH	DEUTSCH

***欧盟RoHS指令2011/65/EU**

这些产品符合欧盟有害物质限制指令2011/65/EU（RoHS2). 特定的电子电器设备产品被要求不得含有汞、镉、六价铬、PBB、PBDE、铅、DEHP、BBP、DBP和DIBP超出阈值。被标识为"符合"的产品均不含有以上所列任何物质超出阈值。根据指令要求，电子电器整机产品将标有CE标识，元器件产品则无需标识。

****欧盟ELV指令2000/53/EC**

这些产品符合车辆报废指令 2000/53/EC (ELV) 的物质限用要求。ELV 指令要求车辆的材料和元件所含的汞、镉、六价铬和铅不得超出规定阈值。标明"合规"的产品中的此类物质含量未超出阈值。

产品 (2 of 5)

	DMC-MD 26 B-T	DMC-MD 26 B-K-S-T	DMC-MD 26 A-K-S-T	DMC-MD 26 C-K-S-T
TE 产品编号	ZPF000000000148532	ZPF000000000113627	ZPF000000000113626	ZPF000000000114613
连接器产品类型	护套套件	护套套件	护套套件	护套套件
欧盟RoHS指令2011/65/EU	符合欧盟 RoHS 标准	符合欧盟 RoHS 标准	符合欧盟 RoHS 标准	符合欧盟 RoHS 标准
欧盟ELV指令2000/53/EC	符合欧盟 ELV 标准	超出欧盟 ELV 标准范围	超出欧盟 ELV 标准范围	超出欧盟 ELV 标准范围
产品系列	DEUTSCH	DEUTSCH	DEUTSCH	DEUTSCH

***欧盟RoHS指令2011/65/EU**

这些产品符合欧盟有害物质限制指令2011/65/EU（RoHS2). 特定的电子电器设备产品被要求不得含有汞、镉、六价铬、PBB、PBDE、铅、DEHP、BBP、DBP和DIBP超出阈值。被标识为"符合"的产品均不含有以上所列任何物质超出阈值。根据指令要求，电子电器整机产品将标有CE标识，元器件产品则无需标识。

****欧盟ELV指令2000/53/EC**

这些产品符合车辆报废指令 2000/53/EC (ELV) 的物质限用要求。ELV 指令要求车辆的材料和元件所含的汞、镉、六价铬和铅不得超出规定阈值。标明"合规"的产品中的此类物质含量未超出阈值。

产品 (3 of 5)

	DMC-MD 26 D-K-S-T	DMC-MD 26 C-K-T	DMC-MD 26 E-T	DMC-MD 26 F-K-T
TE 产品编号	ZPF000000000113628	ZPF000000000145736	ZPF000000000203986	ZPF000000000146308
连接器产品类型	护套套件	护套套件	护套套件	护套套件
欧盟RoHS指令2011/65/EU	符合欧盟 RoHS 标准	符合欧盟 RoHS 标准	符合欧盟 RoHS 标准	符合欧盟 RoHS 标准
欧盟ELV指令2000/53/EC	超出欧盟 ELV 标准范围	超出欧盟 ELV 标准范围	符合欧盟 ELV 标准	符合欧盟 ELV 标准
产品系列	DEUTSCH	DEUTSCH	DEUTSCH	DEUTSCH

***欧盟RoHS指令2011/65/EU**

这些产品符合欧盟有害物质限制指令2011/65/EU（RoHS2). 特定的电子电器设备产品被要求不得含有汞、镉、六价铬、PBB、PBDE、铅、DEHP、BBP、DBP和DIBP超出阈值。被标识为"符合"的产品均不含有以上所列任何物质超出阈值。根据指令要求，电子电器整机产品将标有CE标识，元器件产品则无需标识。

****欧盟ELV指令2000/53/EC**

这些产品符合车辆报废指令 2000/53/EC (ELV) 的物质限用要求。ELV 指令要求车辆的材料和元件所含的汞、镉、六价铬和铅不得超出规定阈值。标明"合规"的产品中的此类物质含量未超出阈值。

产品 (4 of 5)

	DMC-MD 26 F	DMC-MD 26 A	DMC-MD 26 D	DMC-MD 26 N-K-S-T
TE 产品编号	ZPF000000000134010	ZPF000000000104586	ZPF000000000104589	ZPF000000000113629
连接器产品类型	外壳	外壳	外壳	护套套件
欧盟RoHS指令2011/65/EU	符合欧盟 RoHS 标准	符合欧盟 RoHS 标准	符合欧盟 RoHS 标准	符合欧盟 RoHS 标准
欧盟ELV指令2000/53/EC	符合欧盟 ELV 标准	超出欧盟 ELV 标准范围	超出欧盟 ELV 标准范围	超出欧盟 ELV 标准范围
产品系列	DEUTSCH	DEUTSCH	DEUTSCH	DEUTSCH

***欧盟RoHS指令2011/65/EU**

这些产品符合欧盟有害物质限制指令2011/65/EU（RoHS2). 特定的电子电器设备产品被要求不得含有汞、镉、六价铬、PBB、PBDE、铅、DEHP、BBP、DBP和DIBP超出阈值。被标识为"符合"的产品均不含有以上所列任何物质超出阈值。根据指令要求，电子电器整机产品将标有CE标识，元器件产品则无需标识。

****欧盟ELV指令2000/53/EC**

这些产品符合车辆报废指令 2000/53/EC (ELV) 的物质限用要求。ELV 指令要求车辆的材料和元件所含的汞、镉、六价铬和铅不得超出规定阈值。标明"合规"的产品中的此类物质含量未超出阈值。

产品 (5 of 5)

	DMC-MD 26 N	DMC-MD 26 G	DMC-MD 26 N-K-T	DMC-MD 26 E-K-T
TE 产品编号	ZPF000000000103489	ZPF000000000134011	ZPF000000000145735	ZPF000000000146193
连接器产品类型	外壳	外壳	护套套件	护套套件
欧盟RoHS指令2011/65/EU	符合欧盟 RoHS 标准	符合欧盟 RoHS 标准	符合欧盟 RoHS 标准	符合欧盟 RoHS 标准
欧盟ELV指令2000/53/EC	超出欧盟 ELV 标准范围	超出欧盟 ELV 标准范围	超出欧盟 ELV 标准范围	符合欧盟 ELV 标准
产品系列	DEUTSCH	DEUTSCH	DEUTSCH	DEUTSCH

***欧盟RoHS指令2011/65/EU**

这些产品符合欧盟有害物质限制指令2011/65/EU（RoHS2). 特定的电子电器设备产品被要求不得含有汞、镉、六价铬、PBB、PBDE、铅、DEHP、BBP、DBP和DIBP超出阈值。被标识为"符合"的产品均不含有以上所列任何物质超出阈值。根据指令要求，电子电器整机产品将标有CE标识，元器件产品则无需标识。

****欧盟ELV指令2000/53/EC**

这些产品符合车辆报废指令 2000/53/EC (ELV) 的物质限用要求。ELV 指令要求车辆的材料和元件所含的汞、镉、六价铬和铅不得超出规定阈值。标明"合规"的产品中的此类物质含量未超出阈值。

相关材料

Data Sheet

DMC-M Series Single Module EN4165

English