Signal Relay: Low Profile, Monostable DC

Axicom

在 TE 官网查看>

继电器和接触器 > 机电继电器

小尺寸，因而特别适用于扁平包装元件分组。

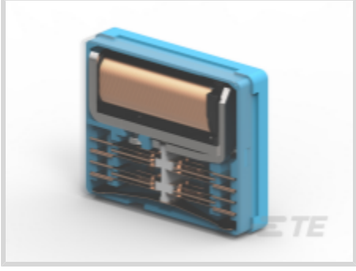

继电器和接触器类型: **通用信号继电器**

线圈励磁系统: **单稳态**

端子排列方式: 4 Form C 4PDT-CO

电流类型: DC

触点额定电流: 2 A

产品特性

参考编号

TE 内部编号	CAT-AX41-C1782

产品类型特性

继电器和接触器类型	通用信号继电器

结构特性

端子极数	4
端子特性	分叉/双触点
端子排列方式	4 Form C 4PDT-CO

电气特征

端子极限关合电流 (A)	3
端子极限断开电流 (A)	3
端子开关电压（最大值） (VDC)	250
端子开关电压（最大值） (VAC)	250
绝缘初始电阻 (MΩ)	1000
输入电压 (VAC)	250
输入电压 (VDC)	250
端子极限连续电流 (A)	2
线圈电阻 (Ω)	4100

端子极限短时电流 (A)	1
打开端子间绝缘初始电介质 (Vrms)	1000
触点额定电流 (A)	2
线圈电压额定值 (VAC)	5
线圈电压额定值 (VDC)	60
端子电压额定值 (VAC)	250
端子电压额定值 (VDC)	250
线圈功率额定值（直流） (W)	.878
端子和线圈间绝缘初始电介质 (Vrms)	1000

主体特性

产品重量 (g)	22
产品重量 (oz)	.777
外壳类型	防尘

接触件特性

端子电镀材料	金

端接特性

干线端接和连接类型	焊针
线圈端接和连接类型	焊针

机械附件

产品安装类型	板安装

尺寸

产品长度 (mm)	39.7
产品长度 (in)	1.56
产品高度 (mm)	10.2
产品高度 (in)	.401
产品宽度 (mm)	32.4
产品宽度 (in)	1.27

使用环境

环境保护类别	RTI
工组温度范围 (°C)	-40 - 70
环境温度（最大值） (°C)	70
环境温度（最大值） (°F)	110

操作/应用

电流类型	DC
线圈励磁系统	单稳态

包装特性

封装方法	盒和纸箱

其他

端子电流类 (A)	0 - 2
线圈功率额定值类 (W)	.8 - 1
环境温度类 (°C)	50 - 70
高度类（机械） (mm)	10 - 11
长度类（机械） (mm)	35 - 40
宽度类（机械） (mm)	30 - 40

查看下一页产品

产品 (1 of 1)

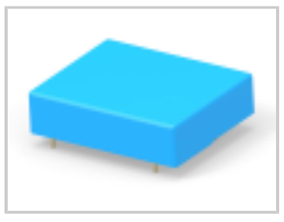

	V23030A2014A104
TE 产品编号	4-1393801-6
欧盟RoHS指令2011/65/EU	符合欧盟 RoHS 标准
欧盟ELV指令2000/53/EC	符合欧盟 ELV 标准
产品系列	Axicom

***欧盟RoHS指令2011/65/EU**

这些产品符合欧盟有害物质限制指令2011/65/EU（RoHS2). 特定的电子电器设备产品被要求不得含有汞、镉、六价铬、PBB、PBDE、铅、DEHP、BBP、DBP和DIBP超出阈值。被标识为"符合"的产品均不含有以上所列任何物质超出阈值。根据指令要求，电子电器整机产品将标有CE标识，元器件产品则无需标识。

****欧盟ELV指令2000/53/EC**

这些产品符合车辆报废指令 2000/53/EC (ELV) 的物质限用要求。ELV 指令要求车辆的材料和元件所含的汞、镉、六价铬和铅不得超出规定阈值。标明"合规"的产品中的此类物质含量未超出阈值。

相关材料

Specification Or Standard

Card SN Relay Datasheet

English