AMPSEAL 连接器尾盖

AMP | AMPSEAL

在 TE 官网查看>

AMPSEAL 应力消除选项要求每个母端护套有两个半件，无需使用工具即可轻松扣接。

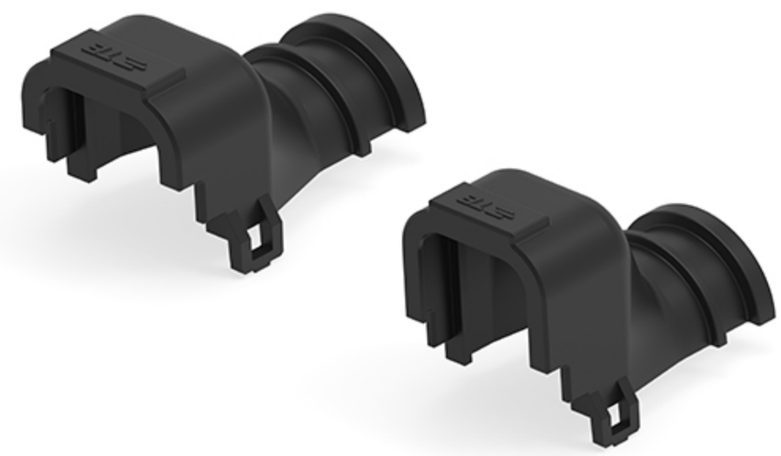

连接器 > 连接器附件 > 连接器后盖

AMPSEAL 连接器尾盖提供高级别保护，而且有助于降低导线张力。它们由耐用热塑性材料制成，应用于 AMPSEAL 连接器上会使得连接器更为美观。它们可选择应用于 8、14、23、35 位 AMPSEAL 连接器。

连接器后盖产品类型: **灌胶外壳/应力消除**

主要产品材料: PBT GF15

可密封: **否**

工组温度范围: -40 - 125 °C

连接器尾盖

AMPSEAL

我们的 AMPSEAL 连接器尾盖为严苛环境应用提供可靠的连接解决方案。 我们的连接器尾盖连接到连接器的背面，增强了 AMPSEAL 系列的环保特性。它们将连接器和电缆之间的端点与污垢或湿气等环境因素隔离开来。

其他 AMPSEAL 产品

产品特性

参考编号

TE 内部编号	CAT-AM78-B128

产品类型特性

连接器后盖产品类型	灌胶外壳/应力消除
可密封	否

主体特性

主要产品颜色	黑色
出线角度	180°
主要产品材料	PBT GF15

使用环境

工作温度（最大值） (°C)	70, 75, 80, 85, 90, 100, 105
工作温度（最大值） (°F)	212, 221
工组温度范围 (°C)	-40 - 125
工组温度范围 (°F)	-40 - 257

行业标准

IP 等级	IP69
UL 阻燃性等级	UL 94HB

包装特性

封装数量	1
封装方法	Bag

其他

可维修	是

查看下一页产品

产品 (1 of 1)

	STRAIN RELIEF,23 POSITION AMPSEAL	STRAIN RELIEF,14 POSITION AMPSEAL	STRAIN RELIEF,35 POSITION AMPSEAL	STRAIN RELIEF,8 POSITION AMPSEAL
TE 产品编号	2389806-1	2138530-1	2389807-1	2138529-1
工组温度范围	-40 - 125 °C		-40 - 125 °C	
欧盟RoHS指令2011/65/EU	符合欧盟 RoHS 标准	符合欧盟 RoHS 标准	符合欧盟 RoHS 标准	符合欧盟 RoHS 标准
欧盟ELV指令2000/53/EC	符合欧盟 ELV 标准	符合欧盟 ELV 标准	符合欧盟 ELV 标准	符合欧盟 ELV 标准
产品系列	AMP	AMP	AMP	AMP
系列	AMPSEAL	AMPSEAL	AMPSEAL	AMPSEAL

***欧盟RoHS指令2011/65/EU**

这些产品符合欧盟有害物质限制指令2011/65/EU（RoHS2). 特定的电子电器设备产品被要求不得含有汞、镉、六价铬、PBB、PBDE、铅、DEHP、BBP、DBP和DIBP超出阈值。被标识为"符合"的产品均不含有以上所列任何物质超出阈值。根据指令要求，电子电器整机产品将标有CE标识，元器件产品则无需标识。

****欧盟ELV指令2000/53/EC**

这些产品符合车辆报废指令 2000/53/EC (ELV) 的物质限用要求。ELV 指令要求车辆的材料和元件所含的汞、镉、六价铬和铅不得超出规定阈值。标明"合规"的产品中的此类物质含量未超出阈值。

该系列中的其他产品 | AMPSEAL

其他汽车连接器附件(2)

汽车接头(133)

汽车连接器护套(34)

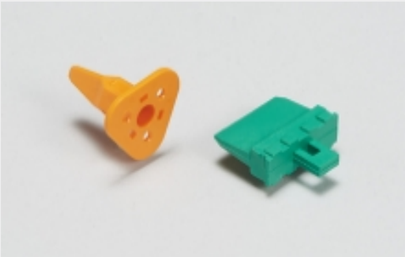

汽车连接器锁和位置保证(1)

连接器后盖(4)

连接器密封件和盲堵(3)

连接器盖帽(1)