DWP-125-1-2-2IN ✔ 有效

RAYCHEM | RAYCHEM DWP-125

TE 内部编号 CA0768-000

Red, 3:1, Dual Wall Tubing, Shrinks To 8.13 mm [.32 in], Irradiated Modified Polyolefin, 25.4 mm [1 in] Inner Diameter, RAYCHEM DWP-125

在 TE 官网查看>

热缩管 > DWP-125 热缩管

主要产品颜色: **红色**

墙面类型: **双壁**

原始内径（最小值）: 25.4 mm [1 in]

收缩后内径（最大值): 8.13 mm [.32 in]

收缩率: 3:1

所有 DWP-125 热缩管 (87)

产品特性

产品类型特性

墙面类型	双壁

电气特征

工作电压（最大值）	.6 kV

主体特性

流体类型	水, 润滑油, 液压油
主要产品颜色	红色
收缩率	3:1
主要产品材料	辐照改性聚烯烃
灵活性	柔性

尺寸

恢复的壁厚（公差）	2.54 mm[.1 in]
产品长度	50.8 mm[2 in]
原始内径（最小值）	25.4 mm[1 in]
收缩后内径（最大值)	8.13 mm[.32 in]
热缩管尺寸范围	8.1 – 25.4 mm[.32 – 1 in]

使用环境

收缩温度（最小值）	80 °C
电阻属性	湿度
热缩管易燃性类型	阻燃
工组温度范围	-40 – 110 °C
收缩温度	125 °C

操作/应用

机械阻力	液体

产品供货情况

适用区域	全球, 全球

包装特性

封装方法	Box

其他

符合低释气要求	否
产品来源	捷克共和国

产品合规性

如需合规文档，请访问 TE 官网产品页面。>

欧盟RoHS指令2011/65/EU	符合
欧盟ELV指令2000/53/EC	符合
中国电器电子产品有害物质限制使用管理办法（China RoHS 2，工业和信息化部携七部委2016年第32号令	没有超出阈值的受限材料
欧盟REACH法规(EC) No. 1907/2006	欧洲化学品管理局最新发布的SVHC候选清单: 2024年6月（241） SVHC候选清单的声明更新至: 2024年6月（241） 不含REACH SVHC
卤素含量	非低卤素 - 包含 Br 或 Cl > 900 ppm。
焊接工艺能力	不适合采用焊接工艺

产品合规免责声明

此信息基于对供应商的合理调查以及TE对供应商提供的信息的现有认知。此信息可能发生变化。经TE确认符合欧盟RoHS的产品编号，产品均质材料中铅、六价铬、汞、PBB、PBDE、 DEHP、BBP、DBP和DIBP 的最大浓度不超过 0.1%，镉的最大浓度不超过 0.01%或符合指令2011/65/EU(RoHS2)及其修订指令规定的豁免。根据2011/65/EU 指令要求电子电气产品需要进行 CE 标识。元器件产品通常无需进行CE 标识。经 TE 确认符合欧盟 ELV 指令的产品编号，产品均质材料中，铅、六价铬和汞的最大浓度不超过0.1%，镉的最大浓度不超过 0.01%（按重量计算），或符合指令 2000/53/EC (ELV) 附录中规定的豁免。 关于欧盟REACH法规，TE 目前提供的此产品编号的物品中高度关注物质（SVHC）的信息是基于欧洲化学品管理局（ECHA）最新发布的“物品中物质的要求指南”，链接如下：https://echa.europa.eu/guidance-documents/guidance-on-reach

配套部件

TE 产品编号 2326489-1
MODEL 105 TUNNEL OVEN, 36" ENTRY, STANDA

TE 产品编号 2394980-1
MOD 105 TUN OVEN, 69" ENTRY, STARDARD

TE 产品编号 955018-000
CLTEQ-M105-TUNNEL-OVEN

该系列中的其他产品 | RAYCHEM DWP-125

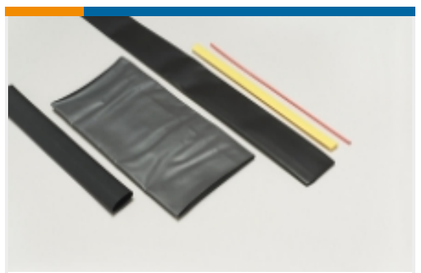

热缩管(88)

客户还购买了

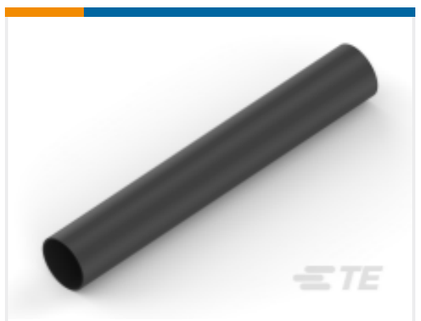

TE 产品编号CA0767-000
DWP-125 热缩管

TE 产品编号NB07196001
BATTU 热缩管

TE 产品编号EP79346001
FL2500-NO.5-P3-0-51MM

TE 产品编号CA0766-000
DWP-125-1/2-2-1.25IN

TE 产品编号EM6260-000
SCT-NO.5-Z4-0-77MM

文档

产品图纸

DWP-125-1-2-2IN

英文版本

数据表/目录页

Measuring_Single_Wall_Tubing

英文版本

DWP-125 Pages from 9-1773447-9

英文版本

Selecting_Correct_Tubing_1216

英文版本

Flexible, Flame-Retardant, Adhesive-lined, Polyolefin Heat-Shrinkable Tubing

英文版本

产品规格

应用规格

英文版本