BM1678-000 ✔ 有效

Wrapter NAA

TE 内部编号 BM1678-000

Asia / Australia, New Zealand & Pacific Islands / China, WrapTEr Helicals, ≤ 35 kV, Aluminum, Stranded, Wrapter NAA, Mechanical Connectors

在 TE 官网查看>

能源和电力产品 > 电源系统连接器 > 机械式接管

产品供货情况: **中国, 亚洲, 澳大利亚、新西兰和太平洋岛屿**

安装技术: **WrapTEr Helicals**

电压等级: **≤ 35 kV**

Compatible Conductor Material: **Aluminum**

导体类型: **绞线**

产品特性

产品类型特性

安装技术	WrapTEr Helicals

电气特征

电压等级	≤ 35 kV

主体特性

Compatible Conductor Material	Aluminum
导体类型	绞线
主要产品材料	铝合金

操作/应用

Mechanical Connector Product Type	Hardware

产品供货情况

产品供货情况	中国, 亚洲, 澳大利亚、新西兰和太平洋岛屿

其他

导体规格类型	铜

产品合规性

如需合规文档，请访问 TE 官网产品页面。>

欧盟RoHS指令2011/65/EU	符合

欧盟ELV指令2000/53/EC	符合
中国电器电子产品有害物质限制使用管理办法（China RoHS 2，工业和信息化部携七部委2016年第32号令	没有超出阈值的受限材料
欧盟REACH法规(EC) No. 1907/2006	欧洲化学品管理局最新发布的SVHC候选清单: 2024年6月（241） SVHC候选清单的声明更新至: 2024年6月（241） 不含REACH SVHC
卤素含量	低卤素 - 每种匀质材料的 Br、Cl、F、I < 900 ppm。也不含 BFR/CFR/PVC
焊接工艺能力	不适合采用焊接工艺

产品合规免责声明

此信息基于对供应商的合理调查以及TE对供应商提供的信息的现有认知。此信息可能发生变化。经TE确认符合欧盟RoHS的产品编号，产品均质材料中铅、六价铬、汞、PBB、PBDE、 DEHP、BBP、DBP和DIBP 的最大浓度不超过 0.1%，镉的最大浓度不超过 0.01%或符合指令2011/65/EU(RoHS2)及其修订指令规定的豁免。根据2011/65/EU 指令要求电子电气产品需要进行 CE 标识。元器件产品通常无需进行CE 标识。经 TE 确认符合欧盟 ELV 指令的产品编号，产品均质材料中，铅、六价铬和汞的最大浓度不超过0.1%，镉的最大浓度不超过 0.01%（按重量计算），或符合指令 2000/53/EC (ELV) 附录中规定的豁免。 关于欧盟REACH法规，TE 目前提供的此产品编号的物品中高度关注物质（SVHC）的信息是基于欧洲化学品管理局（ECHA）最新发布的“物品中物质的要求指南”，链接如下：https://echa.europa.eu/guidance-documents/guidance-on-reach

配套部件

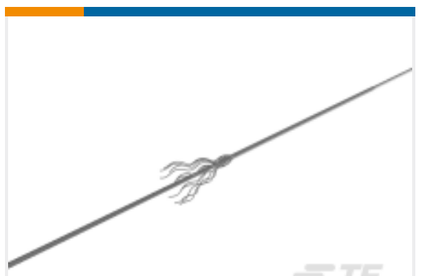

TE 产品编号 BM1677-000
NAA0990-1050

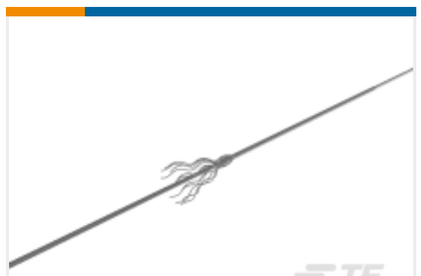

TE 产品编号 BM1679-000
NAA1110-1180-S

该系列中的其他产品 | Wrapter NAA

机械式接管(19)

客户还购买了

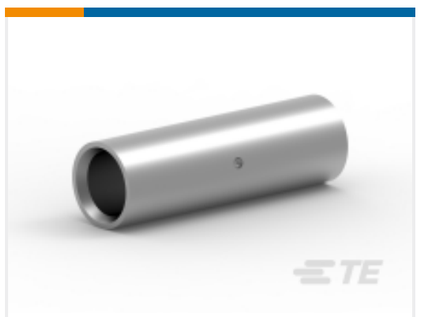

TE 产品编号069592-000
CK16/50

TE 产品编号142712-000
CG16FLM10/50

TE 产品编号307364-000
AGS4HR240M12/1

TE 产品编号424094-000
AGS4I120M12/1

TE 产品编号1-361323-0
TJCS1SP/1

TE 产品编号EK8321-000
6469031266

TE 产品编号CK1257-000
EPKT-EX207

TE 产品编号EK0816-000
EPKJ-EX432

TE 产品编号ES9322-000
RSTI-5856-AU02

TE 产品编号ES6344-000
EPKT-EQ536

文档

产品图纸

NAA1110-1180

英文版本

数据表/目录页

Wrapter Helicals Quick Reference Guide

英文版本

data-sheet-armour-rod-aluminium-mechanical-connectors-te-connectivity

英文版本