AKUA015NN00410200000 ✔ 有效

TE 内部编号 AKA015N00410200000

17 Position Circular Connector, Cable-to-Cable, Signal, Cable Mount (Free-Hanging), Electrodeposited Nickel, Zinc Alloy, PBT GF, 17 Signal Positions

在 TE 官网查看>

连接器 > 电路连接器 > 标准圆形连接器

连接器系统: **缆到缆**

连接器安装类型: **电缆安装（自由悬挂）**

位数: 17

可密封: **否**

电路应用: Signal

产品特性

产品类型特性

连接器产品类型	连接器组件
连接器系统	缆到缆
可密封	否
外壳类型	金属

结构特性

位数	17
信号位置数量	17

电气特征

工作电压	125 VDC

主体特性

环境保护	IP67
外壳电镀材料	电镀镍
外壳基材	锌合金
圆形连接器绝缘材料类型	PBT GF

机械附件

面板安装特性类型	螺丝安装
接合固定类型	螺钉
连接器安装类型	电缆安装（自由悬挂）

壳体特性

圆形连接器壳体尺寸	23
定位监控	0°

尺寸

电缆直径范围	6 – 10 mm[.23 – .39 in]

使用环境

工组温度范围	-20 – 130 °C[-4 – 266 °F]

操作/应用

耐用性等级	500 Cycles
电路应用	Signal
屏蔽	是

行业标准

UL 阻燃性等级	UL 94V-0
与已批准的标准产品兼容	UL

产品合规性

如需合规文档，请访问 TE 官网产品页面。>

欧盟RoHS指令2011/65/EU	符合且适用豁免
欧盟ELV指令2000/53/EC	符合且适用豁免
中国电器电子产品有害物质限制使用管理办法（China RoHS 2，工业和信息化部携七部委2016年第32号令	受限材料超出阈值
欧盟REACH法规(EC) No. 1907/2006	欧洲化学品管理局最新发布的SVHC候选清单: 2025年1月（247） SVHC候选清单的声明更新至: 2025年1月（247） 超过限值的SVHC： Pb (3.5% in Component) **物品安全使用说明：** 使用本产品时不要进食、 饮水或吸烟。 作业后彻底清洗。 如果可能，请回收再利用，如需废弃处置，请遵守当地有关法规。
卤素含量	尚未进行卤素含量审核
焊接工艺能力	尚未进行焊接工艺可能性审核

产品合规免责声明

此信息基于对供应商的合理调查以及TE对供应商提供的信息的现有认知。此信息可能发生变化。经TE确认符合欧盟RoHS的产品编号，产品均质材料中铅、六价铬、汞、PBB、PBDE、 DEHP、BBP、DBP和DIBP 的最大浓度不超过 0.1%，镉的最大浓度不超过 0.01%或符合指令2011/65/EU(RoHS2)及其修订指令规定的豁免。根据2011/65/EU 指令要求电子电气产品需要进行 CE 标识。元器件产品通常无需进行CE 标识。经 TE 确认符合欧盟 ELV 指令的产品编号，产品均质材料中，铅、六价铬和汞的最大浓度不超过0.1%，镉的最大浓度不超过 0.01%（按重量计算），或符合指令 2000/53/EC (ELV) 附录中规定的豁免。 关于欧盟REACH法规，TE 目前提供的此产品编号的物品中高度关注物质（SVHC）的信息是基于欧洲化学品管理局（ECHA）最新发布的“物品中物质的要求指南”，链接如下：https://echa.europa.eu/guidance-documents/guidance-on-reach

配套部件

TE 产品编号 ASA014N00410235000
623 PLUG

TE 产品编号 C0-0101-000-P00
CRIMPING TOOL SMALL WITH POSITIONER

客户还购买了

TE 产品编号ASA013N00730235000
623 PLUG

TE 产品编号AGC110N00001215000
623 RECEPTACLE ANGLED ROTATABLE

TE 产品编号BEA120N00000200000
923 RECEPTACLE, SPEEDTEC-READY

TE 产品编号BKA199N00420200000
923 EXTENSION, SPEEDTEC-READY

TE 产品编号ASA013N00410235000
623 PLUG

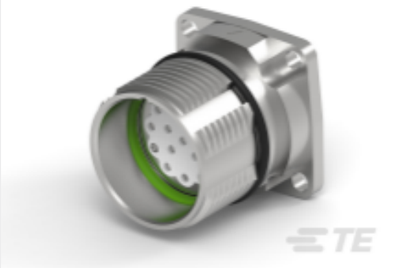

TE 产品编号AEA139N00000201000
623 RECEPTACLE, SPEEDTEC-READY

TE 产品编号60-0227-011-000
CONTACT SOCKET 3,6 MM

TE 产品编号CGE271N00000020000
940 RECEPTACLE ANGLED, ROTATABLE,SPEEDTEC

TE 产品编号AGC139N00001200000
623 RECEPTACLE ANGLED ROTATABLE

TE 产品编号ESB001N00330001000
615 PLUG

文档

CAD 文件

3D PDF

3D

下载查看

ENG_CVM_CVM_AKA015N00410200000_A.2d_dxf.zip

英文版本

下载查看

ENG_CVM_CVM_AKA015N00410200000_A.3d_igs.zip

英文版本

下载查看

ENG_CVM_CVM_AKA015N00410200000_A.3d_stp.zip

英文版本

下载CAD文件代表我接受和同意**使用条款**。

数据表/目录页

AKA015N00410200000

英文版本

fuer Datenblaetter, die online konfigurierbar sind

德语