DK-621-0434-1UP × 停产

TE 内部编号 976498-000

TE 内部产品描述 DK-621-0434-1UP

在 TE 官网查看>

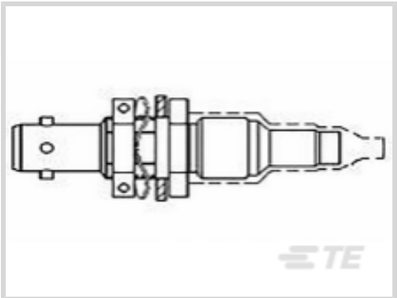

产品合规性

如需合规文档，请访问 TE 官网产品页面。>

欧盟RoHS指令2011/65/EU	不符合
欧盟ELV指令2000/53/EC	不符合
中国电器电子产品有害物质限制使用管理办法（China RoHS 2，工业和信息化部携七部委2016年第32号令	受限材料超出阈值
欧盟REACH法规(EC) No. 1907/2006	欧洲化学品管理局最新发布的SVHC候选清单: 2024年6月（241） SVHC候选清单的声明更新至: 2021年7月（219） 超过限值的SVHC： Pb (37% in Solder) **物品安全使用说明：** 使用本产品时不要进食、 饮水或吸烟。 作业后彻底清洗。 如果可能，请回收再利用，如需废弃处置，请遵守当地有关法规。
卤素含量	低卤素 - 每种匀质材料的 Br、Cl、F、I < 900 ppm。也不含 BFR/CFR/PVC
焊接工艺能力	不适合采用焊接工艺

产品合规免责声明

此信息基于对供应商的合理调查以及TE对供应商提供的信息的现有认知。此信息可能发生变化。经TE确认符合欧盟RoHS的产品编号，产品均质材料中铅、六价铬、汞、PBB、PBDE、 DEHP、BBP、DBP和DIBP 的最大浓度不超过 0.1%，镉的最大浓度不超过 0.01%或符合指令2011/65/EU(RoHS2)及其修订指令规定的豁免。根据2011/65/EU 指令要求电子电气产品需要进行 CE 标识。元器件产品通常无需进行CE 标识。经 TE 确认符合欧盟 ELV 指令的产品编号，产品均质材料中，铅、六价铬和汞的最大浓度不超过0.1%，镉的最大浓度不超过 0.01%（按重量计算），或符合指令 2000/53/EC (ELV) 附录中规定的豁免。 关于欧盟REACH法规，TE 目前提供的此产品编号的物品中高度关注物质（SVHC）的信息是基于欧洲化学品管理局（ECHA）最新发布的“物品中物质的要求指南”，链接如下：https://echa.europa.eu/guidance-documents/guidance-on-reach

客户还购买了

TE 产品编号YDTS26F25-37BBV001
Straight Plug: D38999, 25-37 Insert, Electroless Nickel Plating

TE 产品编号1-747947-5
KIT,RCPT,25P,HDE,SHLD ENCLSRE

TE 产品编号2-1617516-8
3SBM1064A2=M39016/31-002L

TE 产品编号YDTS24F21-35BNV001
RECP ASSY

TE 产品编号1-1532174-1
M83513/04-D15N, MCKS-N1-B-25S6Q1-72.0

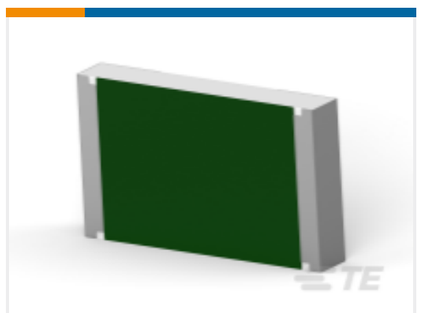

TE 产品编号2176402-5
3540 560R 5%

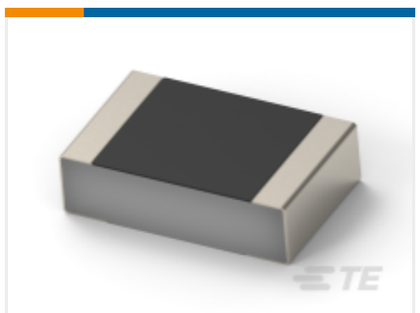

TE 产品编号5-2176074-9
CPF 0201 23K2 0.5% 50PPM 1K RL

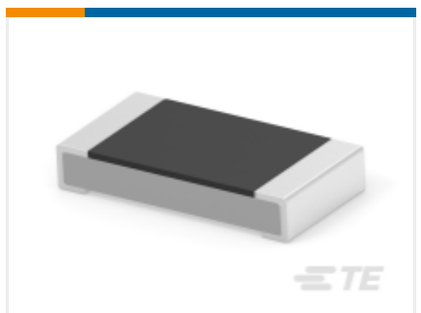

TE 产品编号4-2176392-5
RQ 1206 383K 0.1% 10PPM 5K RL

TE 产品编号CM0967-000
D-150-0348

文档

产品图纸

DK-621-0434-1UP

英文版本

数据表/目录页

Data Bus Components Brochure

英文版本

产品规格

产品规格

英文版本

使用说明书

使用说明书（美国）

英文版本