928776-6 ✔ 有效

AMPMODU | AMPMODU 公端

TE 内部编号 928776-6

Pin Contact, Tin, Phosphor Bronze, Signal, -65 – 125 °C [-85 – 257 °F], AMPMODU Headers

在 TE 官网查看>

连接器 > 端子 > 连接器端子

端子类型: **插针**

端子接触部电镀材料: **锡**

端子基材: **磷青铜**

产品端接到: **印刷电路板**

端子额定电流（最大值）: 3 A

产品特性

产品类型特性

施加的压力	标准

电气特征

介质耐压（最大值）	750 V

接触件特性

端子接触部长度	12.4 mm[.488 in]
接合方柱尺寸	.64 mm[.025 in]
端子形状和构造	圆形, 圆形
端子方向	直式
端子类型	插针
端子接触部电镀材料	锡
端子基材	磷青铜
端子额定电流（最大值）	3 A

端接特性

矩形端接柱体和尾部厚度	.64 mm[.025 in]
矩形端接柱体和尾部宽度	.71 mm[.027 in]
PCB 端接方法	通孔 - 免焊连接
产品端接到	印刷电路板

机械附件

带导线绝缘	不带

使用环境

工作温度范围	-65 – 125 °C[-85 – 257 °F]

操作/应用

电路应用	Signal

包装特性

封装数量	30000
封装方法	Pallet

产品合规性

如需合规文档，请访问 TE 官网产品页面。>

欧盟RoHS指令2011/65/EU	符合
欧盟ELV指令2000/53/EC	符合
中国电器电子产品有害物质限制使用管理办法（China RoHS 2，工业和信息化部携七部委2016年第32号令	没有超出阈值的受限材料
欧盟REACH法规(EC) No. 1907/2006	欧洲化学品管理局最新发布的SVHC候选清单: 2024年6月（241） SVHC候选清单的声明更新至: 2024年6月（241） 不含REACH SVHC
卤素含量	低卤素 - 每种匀质材料的 Br、Cl、F、I < 900 ppm。也不含 BFR/CFR/PVC
焊接工艺能力	波峰焊接可达到 240°C

产品合规免责声明

此信息基于对供应商的合理调查以及TE对供应商提供的信息的现有认知。此信息可能发生变化。经TE确认符合欧盟RoHS的产品编号，产品均质材料中铅、六价铬、汞、PBB、PBDE、 DEHP、BBP、DBP和DIBP 的最大浓度不超过 0.1%，镉的最大浓度不超过 0.01%或符合指令2011/65/EU(RoHS2)及其修订指令规定的豁免。根据2011/65/EU 指令要求电子电气产品需要进行 CE 标识。元器件产品通常无需进行CE 标识。经 TE 确认符合欧盟 ELV 指令的产品编号，产品均质材料中，铅、六价铬和汞的最大浓度不超过0.1%，镉的最大浓度不超过 0.01%（按重量计算），或符合指令 2000/53/EC (ELV) 附录中规定的豁免。 关于欧盟REACH法规，TE 目前提供的此产品编号的物品中高度关注物质（SVHC）的信息是基于欧洲化学品管理局（ECHA）最新发布的“物品中物质的要求指南”，链接如下：https://echa.europa.eu/guidance-documents/guidance-on-reach

配套部件

TE 产品编号 CAT-P100
Pin Insertion Machine P100

TE 产品编号 CAT-P280
P280 插针机

TE 产品编号 CAT-P300
Pin Insertion Machine P300

TE 产品编号 CAT-P360
P360 Pin Insertion Machine

TE 产品编号 CAT-P550
Pin Insertion Machine P550

TE 产品编号 2410420-3
EP PIN INSERTION MACHINE

TE 产品编号 2688850-1
P300-C 4 HEAD

该系列中的其他产品 | AMPMODU 公端

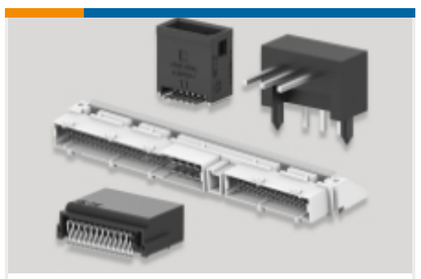

PCB 板端连接器及母端(3197)

线到板连接器组件和护套(5)

连接器盖帽(1)

连接器硬件(2)

连接器端子(64)

客户还购买了

TE 产品编号969047-3
MODU CRIMP CONTACT

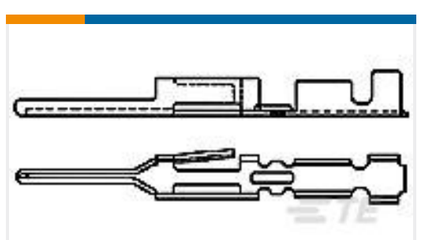

TE 产品编号163618-1
CIS COSI PIN POST

TE 产品编号1991234-1
SHIELD BODY & WAVE SPRING ASSY

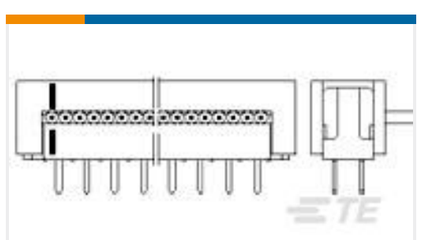

TE 产品编号6-216791-0
AMP LATCH D/P ASSY

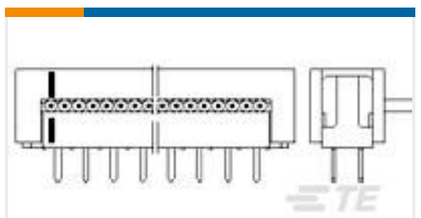

TE 产品编号6-216792-4
AMP LATCH ASSY

TE 产品编号964976-6
MODU2MM BU-GEH 2X6P

TE 产品编号964976-7
MODU2MM BU-GEH 2X7P

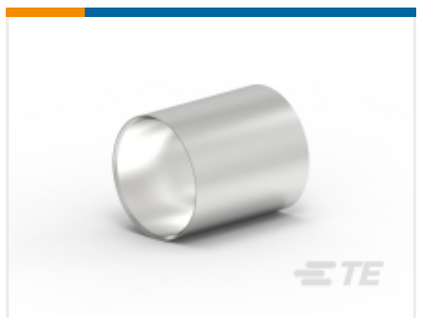

TE 产品编号1991231-2
EMC CRIMP SLEEVE. IPT 16-50mms

TE 产品编号5750340-1
Mini DIN, 8 pos, Vertical, Shield

文档

产品图纸

MOD2 STIFT M A-PIN

英文版本

CAD 文件

3D PDF

3D

下载查看

ENG_CVM_CVM_928776-6_Y.2d_dxf.zip

英文版本

下载查看

ENG_CVM_CVM_928776-6_Y.3d_igs.zip

英文版本

下载查看

ENG_CVM_CVM_928776-6_Y.3d_stp.zip

英文版本

下载CAD文件代表我接受和同意**使用条款**。

数据表/目录页

AMPMODU Interconnetion System

AMPMODU Interconnetion System

英文版本