928475-000 × 停产

RAYCHEM | RAYCHEM SPA

TE 内部编号 928475-000

TE 内部产品描述 SPA-24

在 TE 官网查看>

能源和电力产品 > 避雷器、绝缘子与绝缘产品 > 避雷器

电源元件应用类型: **开关装置**

产品供货情况: **中国, 亚洲, 欧洲、中东和非洲, 澳大利亚、新西兰和太平洋岛屿, 美洲**

芯式: **缠绕**

悬臂强度 - SSL: **200 kN**

产品高度: **392.5 mm [15.453 in]**

产品特性

产品类型特性

芯式	缠绕
指定类别	1

电气特征

急剧升降的残留电压 – 1/20µs (10kA)	85.4 kV
放电电流（标称）	10 kA
残留电压（标称电流）	79.7 kV
短路电流	16 kA
额定电压 (Ur)	30 kV

主体特性

主要产品颜色	红色

机械附件

悬臂强度 - SSL	200 kN

尺寸

产品高度	392.5 mm[15.453 in]

操作/应用

电源元件应用类型	开关装置

产品供货情况

产品供货情况	中国, 亚洲, 欧洲、中东和非洲, 澳大利亚、新

	西兰和太平洋岛屿, 美洲

包装特性

封装数量	3

产品合规性

如需合规文档，请访问 TE 官网产品页面。>

欧盟RoHS指令2011/65/EU	符合
欧盟ELV指令2000/53/EC	符合
中国电器电子产品有害物质限制使用管理办法（China RoHS 2，工业和信息化部携七部委2016年第32号令	没有超出阈值的受限材料
欧盟REACH法规(EC) No. 1907/2006	欧洲化学品管理局最新发布的SVHC候选清单: 2025年1月（247） SVHC候选清单的声明更新至: 2019年1月（197） 不含REACH SVHC
卤素含量	低卤素 - 每种匀质材料的 Br、Cl、F、I < 900 ppm。也不含 BFR/CFR/PVC
焊接工艺能力	不适合采用焊接工艺

产品合规免责声明

此信息基于对供应商的合理调查以及TE对供应商提供的信息的现有认知。此信息可能发生变化。经TE确认符合欧盟RoHS的产品编号，产品均质材料中铅、六价铬、汞、PBB、PBDE、 DEHP、BBP、DBP和DIBP 的最大浓度不超过 0.1%，镉的最大浓度不超过 0.01%或符合指令2011/65/EU(RoHS2)及其修订指令规定的豁免。根据2011/65/EU 指令要求电子电气产品需要进行 CE 标识。元器件产品通常无需进行CE 标识。经 TE 确认符合欧盟 ELV 指令的产品编号，产品均质材料中，铅、六价铬和汞的最大浓度不超过0.1%，镉的最大浓度不超过 0.01%（按重量计算），或符合指令 2000/53/EC (ELV) 附录中规定的豁免。 关于欧盟REACH法规，TE 目前提供的此产品编号的物品中高度关注物质（SVHC）的信息是基于欧洲化学品管理局（ECHA）最新发布的“物品中物质的要求指南”，链接如下：https://echa.europa.eu/guidance-documents/guidance-on-reach

该系列中的其他产品 | RAYCHEM SPA

避雷器(1)

客户还购买了

TE 产品编号CAT-RVS
Rayvolve Splice Covers

TE 产品编号609695-000
EPKJ-0263(S5)

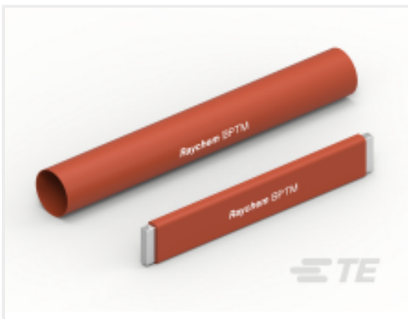

TE 产品编号CAT-BPTM
母线热缩管高达 24 kV

文档

SPA-24

英文版本

SPA-SURGE-ARRESTER

英文版本