926396-000 ✔ 有效

RAYCHEM | RAYCHEM FCSM

TE 内部编号 926396-000

Flame-Retardant, With, 108 mm [4.251 in] Cable Diameter, Semi-Flexible, 120 mm Expanded Inside, RAYCHEM FCSM, Power Cable Tubing & Accessories

在 TE 官网查看>

能源和电力产品 > 电源电缆附件 > 电源电缆管路和附件 > Heat Shrink Flame Retardant Tubing

产品供货情况: **亚洲, 欧洲、中东和非洲, 澳大利亚、新西兰和太平洋岛屿, 美洲**

可燃性性能: **阻燃**

粘合剂涂层: **带有**

兼容电缆直径（最大值）: 108 mm [4.251 in]

兼容电缆直径（最小值）: 44 mm [1.732 in]

所有 Heat Shrink Flame Retardant Tubing (54)

产品特性

产品类型特性

安装技术	热收缩
涂层种类	直插式
粘合剂涂层	带有
墙面种类（不含粘合剂）	单

主体特性

主要产品颜色	灰色
主要产品材料	交联聚烯烃
灵活性	半柔性
收缩率	> 3:1

尺寸

兼容电缆直径（最大值）	108 mm[4.251 in]
兼容电缆直径（最小值）	44 mm[1.732 in]
原始内径（最小值）	120 mm
收缩后内径（最大值)	40 mm
产品长度	1200 mm
热缩后壁厚（最大值）	4.1 mm

壁厚	厚/重

使用环境

环境阻力	受污染的水, 湿度, 盐水, 雨, 风化
可燃性性能	阻燃

操作/应用

机械阻力	抗机械冲击或损害, 耐磨性
紫外线稳定型	是
获得船舶-海洋-造船认证	否
热阻	适用于低温、阻燃

行业标准

与已批准的标准产品兼容	HD631.2, IEC 60684-3-165, IEC 60684-3-216, IEC 60684-3-248

产品供货情况

产品供货情况	亚洲, 欧洲、中东和非洲, 澳大利亚、新西兰和太平洋岛屿, 美洲

产品合规性

如需合规文档，请访问 TE 官网产品页面。>

欧盟RoHS指令2011/65/EU	符合
欧盟ELV指令2000/53/EC	符合
中国电器电子产品有害物质限制使用管理办法（China RoHS 2，工业和信息化部携七部委2016年第32号令	没有超出阈值的受限材料
欧盟REACH法规(EC) No. 1907/2006	欧洲化学品管理局最新发布的SVHC候选清单: 2025年1月（247） SVHC候选清单的声明更新至: 2025年1月（247） 不含REACH SVHC
卤素含量	非低卤素 - 包含 Br 或 Cl > 900 ppm。
焊接工艺能力	不适合采用焊接工艺

产品合规免责声明

此信息基于对供应商的合理调查以及TE对供应商提供的信息的现有认知。此信息可能发生变化。经TE确认符合欧盟RoHS的产品编号，产品均质材料中铅、六价铬、汞、PBB、PBDE、 DEHP、BBP、DBP和DIBP 的最大浓度不超过 0.1%，镉的最大浓度不超过 0.01%或符合指令2011/65/EU(RoHS2)及其修订指令规定的豁免。根据2011/65/EU 指令要求电子电气产品需要进行 CE 标识。元器件产品通常无需进行CE 标识。经 TE 确认符合欧盟 ELV 指令的产品编号，产品均质材料中，铅、六价铬和汞的最大浓度不超过0.1%，镉的最大浓度不超过 0.01%（按重量计算），或符合指令 2000/53/EC (ELV) 附录中规定的豁免。 关于欧盟REACH法规，TE 目前提供的此产品编号的物品中高度关注物质（SVHC）的信息是基于欧洲化学品管理局（ECHA）最新发布的“物品中物质的要求指南”，链接如下：https://echa.europa.eu/guidance-documents/guidance-on-reach

配套部件

TE 产品编号 CAT-WCSM
厚壁热缩管

TE 产品编号 CAT-MWTM
中厚壁热缩管

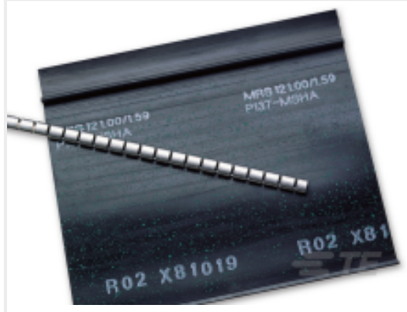

TE 产品编号 278829-000
MRSM-100/51-600/239(S5)

TE 产品编号 CAT-ZCSM
Heat Shrink Tubing: Halogen-Free

该系列中的其他产品 | RAYCHEM FCSM

电源电缆管路和附件(54)

客户还购买了

TE 产品编号CF9621-000
HEL-4836 SK(C500)

TE 产品编号CM0011-014
RSTI-5853

TE 产品编号EN3703-011
RSES-525C

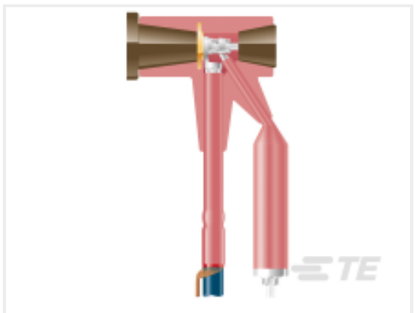

TE 产品编号229914-014
RICS-5139

TE 产品编号619568-000
EKM-1281-1D2-5X16-2PG-C3

TE 产品编号634139-000
EPKJ-0910-(S5)

TE 产品编号E00758-000
EN-CGAT-3/1-0-SP

TE 产品编号592520-000
EKM-1282-4D1-5S-2PG-C2

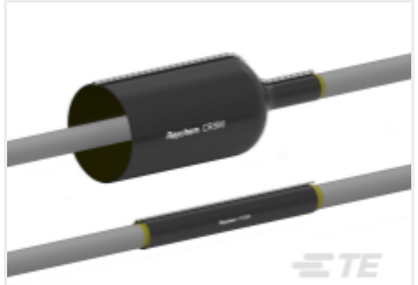

TE 产品编号CAT-CRSM

用于电缆维修的拉链套管

文档

FCSM-120/40-1500/S(S5)

英文版本

数据表/目录页

FCSM HEAT-SHRINK TUBING IEC

英文版本

使用说明书

使用说明书（非美国）

英文版本