# HVSA-4 ✔ 有效

RAYCHEM

TE 内部编号 920829-000

Heat Shrink, 3 Core, AIA Armoring Material, Power Cable Terminations

在 TE 官网查看>

能源和电力产品 > 电源电缆附件 > 电源电缆端接

产品供货情况: **美洲**

安装说明: **英语**

安装技术: **热收缩**

芯数: 3

铠装材料: AIA

## 产品特性

### 产品类型特性

| | |
|---|---|
| 安装技术 | 热收缩 |

### 结构特性

| | |
|---|---|
| 芯数 | 3 |

### 壳体特性

| | |
|---|---|
| 铠装材料 | AIA |

### 行业标准

| | |
|---|---|
| 与已批准的标准产品兼容 | IEEE 404 |

### 产品供货情况

| | |
|---|---|
| 产品供货情况 | 美洲 |

### 包装特性

| | |
|---|---|
| 封装数量 | 1 |

### 其他

| | |
|---|---|
| 安装说明 | 英语 |

## 产品合规性

如需合规文档，请访问 TE 官网产品页面。>

| | |
|---|---|
| 欧盟RoHS指令2011/65/EU | 符合 |
| 欧盟ELV指令2000/53/EC | 符合 |

| | |
|---|---|
| 中国电器电子产品有害物质限制使用管理办法（China RoHS 2，工业和信息化部携七部委2016年第32号令 | 没有超出阈值的受限材料 |
| 欧盟REACH法规(EC) No. 1907/2006 | 欧洲化学品管理局最新发布的SVHC候选清单: 2024年6月（241）<br>SVHC候选清单的声明更新至: 2024年1月（240）<br>不含REACH SVHC |
| 卤素含量 | 低卤素 - 每种匀质材料的 Br、Cl、F、I < 900 ppm。也不含 BFR/CFR/PVC |
| 焊接工艺能力 | 不适合采用焊接工艺 |

产品合规免责声明

此信息基于对供应商的合理调查以及TE对供应商提供的信息的现有认知。此信息可能发生变化。经TE确认符合欧盟RoHS的产品编号，产品均质材料中铅、六价铬、汞、PBB、PBDE、 DEHP、BBP、DBP和DIBP 的最大浓度不超过 0.1%，镉的最大浓度不超过 0.01%或符合指令2011/65/EU(RoHS2)及其修订指令规定的豁免。根据2011/65/EU 指令要求电子电气产品需要进行 CE 标识。元器件产品通常无需进行CE 标识。经 TE 确认符合欧盟 ELV 指令的产品编号，产品均质材料中，铅、六价铬和汞的最大浓度不超过0.1%，镉的最大浓度不超过 0.01%（按重量计算），或符合指令 2000/53/EC (ELV) 附录中规定的豁免。 关于欧盟REACH法规，TE 目前提供的此产品编号的物品中高度关注物质（SVHC）的信息是基于欧洲化学品管理局（ECHA）最新发布的“物品中物质的要求指南”，链接如下：https://echa.europa.eu/guidance-documents/guidance-on-reach

## 配套部件

TE 产品编号 CAT-BSM
机械式接管和维修套管

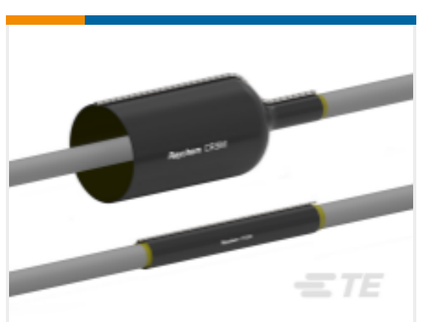

TE 产品编号 CAT-CRSM
用于电缆维修的拉链套管

## 客户还购买了

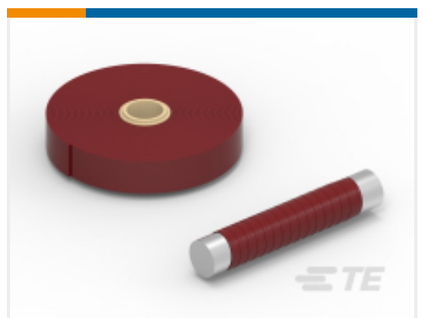

TE 产品编号CP8406-000
HVBT-2-R-01(B4)

TE 产品编号684937-000
HVS-3532-LC

TE 产品编号A30157-000
MCK-5-3V

TE 产品编号063838-000
HVT-152-G

TE 产品编号523476-000
HVT-352-G

## 文档

### 产品图纸

HVSA-4

英文版本

### 数据表/目录页

HVSA3-INLINE-SPLICE-CABLE-ACCESSORIES

英文版本