88117-9 ✔ 有效

TE 内部编号 88117-9

Pin Contact, Gold (Au) / Gold Flash over Palladium Nickel, FFC, Insulation Displacement (IDC), Phosphor Bronze, Signal, -65 – 105 °C [-85 – 221 °F]

在 TE 官网查看>

连接器 > 端子 > 连接器端子 > 2.54mm FFC 连接器公端子

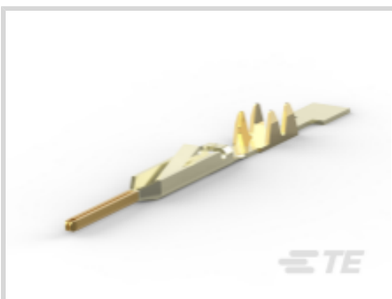
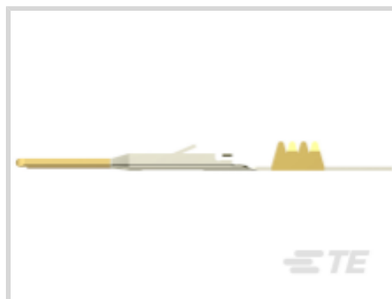

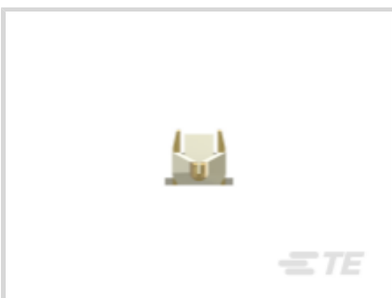

端子类型: **插针**

端子接触部电镀材料: **金 (Au), 钯镍打底镀金**

与线缆类型兼容: FFC

线缆端接方法: **绝缘刺破** (IDC)

端子基材: **磷青铜**

所有 2.54mm FFC 连接器公端子 (34)

产品特性

结构特性

与线缆类型兼容	FFC

接触件特性

端子底板材料	镍
PCB 端子端接区域电镀材料	镀金
	15 µin
端子类型	插针
端子接触部电镀材料	金 (Au), 钯镍打底镀金
端子基材	磷青铜
端子额定电流（最大值）	2 A

端接特性

线缆端接方法	绝缘刺破 (IDC)
产品端接到	线缆

尺寸

接受导体宽度	1.27 mm[.05 in]

使用环境

工组温度范围	-65 – 105 °C[-85 – 221 °F]

操作/应用

电路应用	Signal

包装特性

封装方法	Reel

产品合规性

如需合规文档，请访问 TE 官网产品页面。>

欧盟RoHS指令2011/65/EU	符合
欧盟ELV指令2000/53/EC	符合
中国电器电子产品有害物质限制使用管理办法（China RoHS 2，工业和信息化部携七部委2016年第32号令	没有超出阈值的受限材料
欧盟REACH法规(EC) No. 1907/2006	欧洲化学品管理局最新发布的SVHC候选清单: 2025年1月（247） SVHC候选清单的声明更新至: 2025年1月（247） 不含REACH SVHC
卤素含量	低卤素 - 每种匀质材料的 Br、Cl、F、I < 900 ppm。也不含 BFR/CFR/PVC
焊接工艺能力	回流焊接可达到 260°C

产品合规免责声明

此信息基于对供应商的合理调查以及TE对供应商提供的信息的现有认知。此信息可能发生变化。经TE确认符合欧盟RoHS的产品编号，产品均质材料中铅、六价铬、汞、PBB、PBDE、 DEHP、BBP、DBP和DIBP 的最大浓度不超过 0.1%，镉的最大浓度不超过 0.01%或符合指令2011/65/EU(RoHS2)及其修订指令规定的豁免。根据2011/65/EU 指令要求电子电气产品需要进行 CE 标识。元器件产品通常无需进行CE 标识。经 TE 确认符合欧盟 ELV 指令的产品编号，产品均质材料中，铅、六价铬和汞的最大浓度不超过0.1%，镉的最大浓度不超过 0.01%（按重量计算），或符合指令 2000/53/EC (ELV) 附录中规定的豁免。 关于欧盟REACH法规，TE 目前提供的此产品编号的物品中高度关注物质（SVHC）的信息是基于欧洲化学品管理局（ECHA）最新发布的“物品中物质的要求指南”，链接如下：https://echa.europa.eu/guidance-documents/guidance-on-reach

配套部件

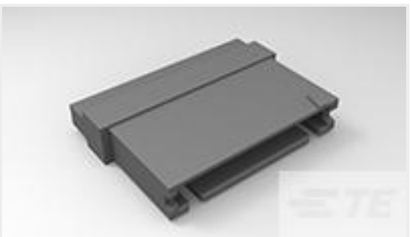

TE 产品编号 1-485893-6
018 HOUSING FFC PIN 100CL SR

TE 产品编号 1-88190-8
040 HOUSING FFC PIN DR 100CL

TE 产品编号 3-88190-2
006 HOUSING FFC PIN DR 100CL

TE 产品编号 1-88190-2
026 HOUSING FFC PIN DR 100CL

TE 产品编号 5-528441-5
APPLIC. FFC-MODU.100

TE 产品编号 1-485893-3
015 HOUSING FFC PIN 100CL SR

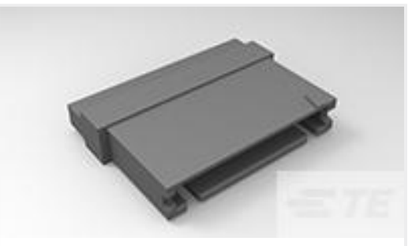

TE 产品编号 485893-7
009 HOUSING FFC PIN 100CL SR

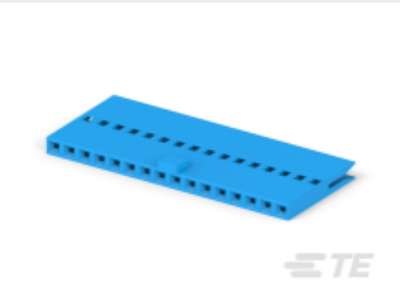

TE 产品编号 CAT-F439-S01339254
2.54mm FFC 连接器母端子

TE 产品编号 CAT-F439-R2435254
2.54mm FFC 连接器母端外壳

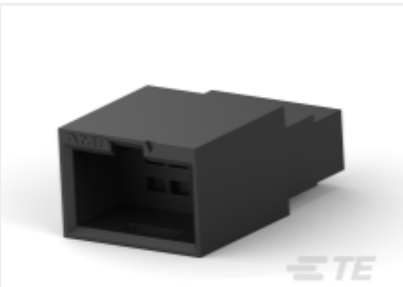

TE 产品编号 3-88189-2
006 HOUSING FFC PIN DR 100CL

TE 产品编号 485897-2
004 HOUSING FFC PIN 100CL SR

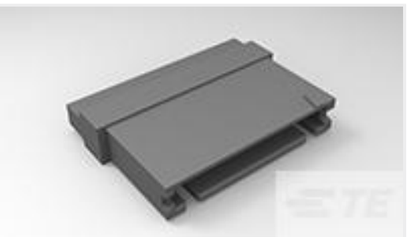

TE 产品编号 1-485893-2
014 HOUSING FFC PIN 100CL SR

TE 产品编号 1-88189-0
026 HOUSING FFC PIN DR 100CL

TE 产品编号 CAT-F439-P65254
2.54mm FFC 连接器公端子

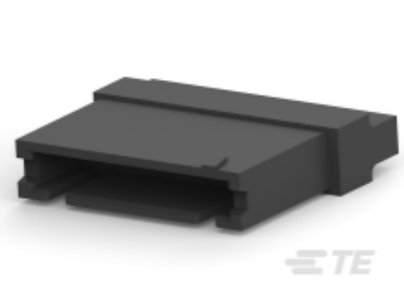

TE 产品编号 485893-6
008 HOUSING FFC PIN 100CL SR

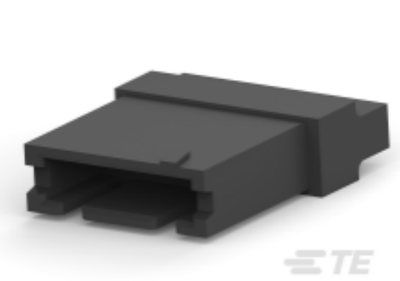

TE 产品编号 485893-3
005 HOUSING FFC PIN 100CL SR

TE 产品编号 485893-5
007 HOUSING FFC PIN 100CL SR

TE 产品编号 485893-9
011 HOUSING FFC PIN 100CL SR

TE 产品编号 1-88190-0
024 HOUSING FFC PIN DR 100CL

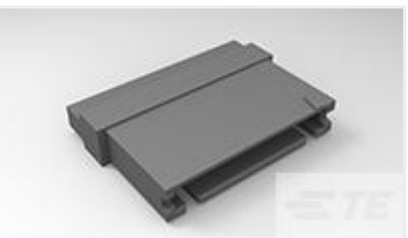

TE 产品编号 1-485893-8
020 HOUSING FFC PIN 100CL SR

客户还购买了

TE 产品编号1-487547-1
FFC,RCPT CONTACT,.050" CNTRLIN

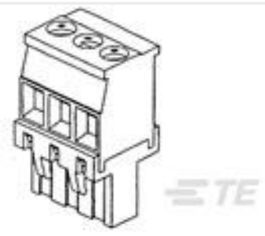

TE 产品编号284047-4
TERMI-BLOK VERTICAL PLUG STACK

TE 产品编号CAT-F439-R2435127
FFC 母端护套：1.27mm

TE 产品编号826942-6
6P MOD2 STIFT LEI

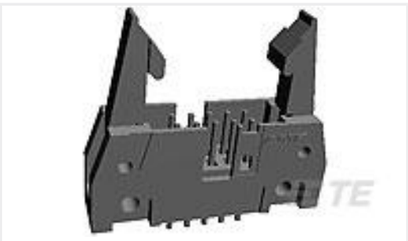

TE 产品编号1-5499922-2
A/L UNIV HDR 64P VERT LAT

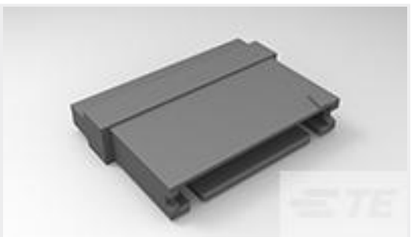

TE 产品编号1-485893-3
015 HOUSING FFC PIN 100CL SR

TE 产品编号4-644456-0
10P MTA100 HDR ASSY (NARROW)

TE 产品编号2-487406-3
FFC,RCPT CONTACT,STD PRESSURE

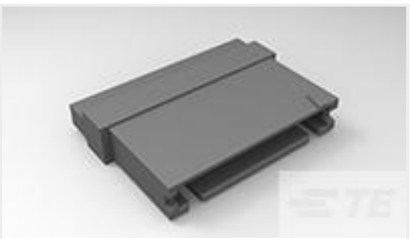

TE 产品编号485893-8
010 HOUSING FFC PIN 100CL SR

文档

产品图纸

FFC PIN CONT 15AU RL

英文版本

CAD 文件

下载查看

ENG_CVM_CVM_88117-9_AZ.2d_dxf.zip

英文版本

3D PDF

3D

下载查看

ENG_CVM_CVM_88117-9_AZ.3d_igs.zip

英文版本

下载查看

ENG_CVM_CVM_88117-9_AZ.3d_stp.zip

英文版本

下载CAD文件代表我接受和同意**使用条款**。

产品规格

应用规格

英文版本

应用规格

英文版本

使用说明书

使用说明书（美国）

英文版本