861648-9 ✔ 有效

TE 内部编号 861648-9

TE 内部产品描述 HV PIN PLUG ASY

在 TE 官网查看>

产品合规性

如需合规文档，请访问 TE 官网产品页面。>

欧盟RoHS指令2011/65/EU	符合且适用豁免
欧盟ELV指令2000/53/EC	符合且适用豁免
中国电器电子产品有害物质限制使用管理办法（China RoHS 2，工业和信息化部携七部委2016年第32号令	受限材料超出阈值
欧盟REACH法规(EC) No. 1907/2006	欧洲化学品管理局最新发布的SVHC候选清单: 2024年1月（240） SVHC候选清单的声明更新至: 2020年6月（209） 超过限值的SVHC： Pb (4% in Contact/Component) **物品安全使用说明：** 使用本产品时不要进食、 饮水或吸烟。 作业后彻底清洗。 如果可能，请回收再利用，如需废弃处置，请遵守当地有关法规。
卤素含量	尚未进行卤素含量审核
焊接工艺能力	不适合采用焊接工艺

产品合规免责声明

此信息基于对供应商的合理调查以及TE对供应商提供的信息的现有认知。此信息可能发生变化。经TE确认符合欧盟RoHS的产品编号，产品均质材料中铅、六价铬、汞、PBB、PBDE、 DEHP、BBP、DBP和DIBP 的最大浓度不超过 0.1%，镉的最大浓度不超过 0.01%或符合指令2011/65/EU(RoHS2)及其修订指令规定的豁免。根据2011/65/EU 指令要求电子电气产品需要进行 CE 标识。元器件产品通常无需进行CE 标识。经 TE 确认符合欧盟 ELV 指令的产品编号，产品均质材料中，铅、六价铬和汞的最大浓度不超过0.1%，镉的最大浓度不超过 0.01%（按重量计算），或符合指令 2000/53/EC (ELV) 附录中规定的豁免。 关于欧盟REACH法规，TE 目前提供的此产品编号的物品中高度关注物质（SVHC）的信息是基于欧洲化学品管理局（ECHA）最新发布的“物品中物质的要求指南”，链接如下：https://echa.europa.eu/guidance-documents/guidance-on-reach

客户还购买了

TE 产品编号2157915-1

Single Module Receptacle Assembly

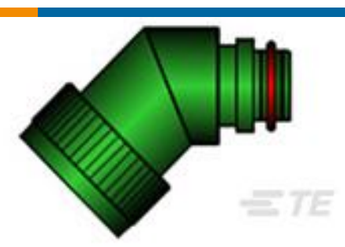

TE 产品编号CF2355-000

3012-12-230610

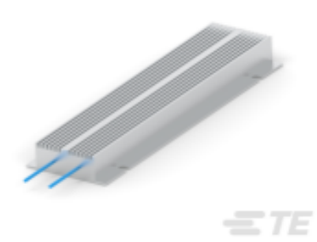

TE 产品编号2-1623821-6

CFH 350 1K3 5% 1M LEADS

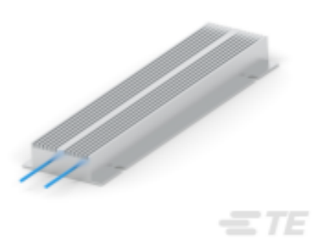

TE 产品编号2-1623821-7

CFH350 620R 5% 1000MM LEADS

TE 产品编号950803N001
3024-10-561322-CS2359

TE 产品编号253617N001
5422-12-130508-CS2360

TE 产品编号622685N001
6110-10-230408A-CS2359

TE 产品编号861647-9
RECPT FLANGED HV 7 CONTACT

TE 产品编号YDIV43E13-04SNC009
RECP ASSY

文档

产品图纸

HV PIN PLUG ASY

英文版本

CAD 文件

3D PDF

3D

下载查看

ENG_CVM_CVM_861648-9_M.2d_dxf.zip

英文版本

下载查看

ENG_CVM_CVM_861648-9_M.3d_igs.zip

英文版本

下载查看

ENG_CVM_CVM_861648-9_M.3d_stp.zip

英文版本

下载CAD文件代表我接受和同意**使用条款**。

使用说明书

使用说明书（美国）

英文版本