825437-1 ✔ 有效

TE 内部编号 825437-1

TE 内部产品描述 1P, AMPMODU II PIN HDR, SRRT

在 TE 官网查看>

产品合规性

如需合规文档，请访问 TE 官网产品页面。>

欧盟RoHS指令2011/65/EU	符合
欧盟ELV指令2000/53/EC	符合
中国电器电子产品有害物质限制使用管理办法（China RoHS 2，工业和信息化部携七部委2016年第32号令	没有超出阈值的受限材料
欧盟REACH法规(EC) No. 1907/2006	欧洲化学品管理局最新发布的SVHC候选清单: 2025年1月（247） SVHC候选清单的声明更新至: 2025年1月（247） 不含REACH SVHC
卤素含量	非低卤素 - 包含 Br 或 Cl > 900 ppm。
焊接工艺能力	波峰焊接可达到 240°C

产品合规免责声明

此信息基于对供应商的合理调查以及TE对供应商提供的信息的现有认知。此信息可能发生变化。经TE确认符合欧盟RoHS的产品编号，产品均质材料中铅、六价铬、汞、PBB、PBDE、 DEHP、BBP、DBP和DIBP 的最大浓度不超过 0.1%，镉的最大浓度不超过 0.01%或符合指令2011/65/EU(RoHS2)及其修订指令规定的豁免。根据2011/65/EU 指令要求电子电气产品需要进行 CE 标识。元器件产品通常无需进行CE 标识。经 TE 确认符合欧盟 ELV 指令的产品编号，产品均质材料中，铅、六价铬和汞的最大浓度不超过0.1%，镉的最大浓度不超过 0.01%（按重量计算），或符合指令 2000/53/EC (ELV) 附录中规定的豁免。 关于欧盟REACH法规，TE 目前提供的物品中高度关注物质含量（SVHC）信息是基于欧洲化学品管理局（ECHA）“物品中物质的要求指南”（2011年4月第2版），在最终产品中高度关注物质含量按重量计算不超过0.1%。TE 注意到欧洲法院在2015年9月10日的裁定（也被称为O5A：Once An Article Always An Article），对于“复杂物品”，高度关注物质含量阀值标准适用于产品本身以及组成产品的单个物品。TE 已经基于新的 ECHA“物品中物质的要求指南”（2017年6月第4版）完成对O5A规则的评估，并将相应更新REACH的声明。

客户还购买了

TE 产品编号DRC13-70PD-B027

HDR, 70P, BLK, RA, M5, FLG, NI/CU, D

TE 产品编号350790-1

03P UMNL PIN HDR ASSY 94VO

TE 产品编号1-776266-1

14POS,PIN DIA 1.3,HDR ASSY,90DEG, COD 1

TE 产品编号1393258-3

V23047-A1009-A501

TE 产品编号5-1419111-3
PT271024

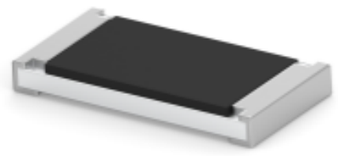

TE 产品编号CAT-C339-R529
厚膜电阻器：电流感应

TE 产品编号3-2176158-3
TLM 2512 1.0W R062 1% 50PPM 4K RL

TE 产品编号5-2176328-1
CRGP 1206 150K 1%

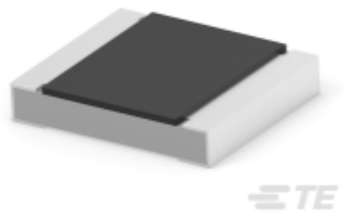

TE 产品编号2-2176587-3
RLC73N 2E R082 1% 1K RL

文档

产品图纸

1P, AMPMODU II PIN HDR, SRRT

英文版本

机构认证

UL 报告

英文版本