382A034-12-0 ✔ 有效

RAYCHEM

TE 内部编号 811154-000

Y Shape Cable Transistion, 3 Branches , 12 Material Code, 200 Material Systems Code, -67 – 392 °C, S1125 / S1255-04 Adhesive Code

在 TE 官网查看>

线路保护与管理 > 热缩模件 > 电缆转接点和分线点

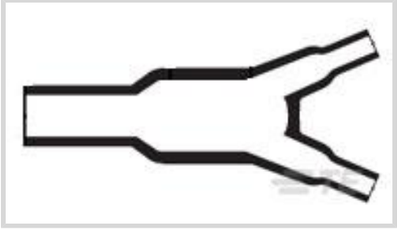

模制部件形状: **Y 形**

分支/支脚数量: **3**

材料代码: **12**

材料系统代码: **200**

粘合要求: **粘合剂需单独购买**

产品特性

产品类型特性

模制部件形状	Y 形

结构特性

分支/支脚数量	3
粘合要求	粘合剂需单独购买

主体特性

主要产品材料	改性氟硅弹性体
材料代码	12
材料系统代码	200

尺寸

内径范围（支脚 2）	12.4 – 26.9 mm[.49 – 1.06 in]
内径范围（支脚 1）	12.4 – 26.9 mm[.49 – 1.06 in]
内径范围（主体）	18 – 38.6 mm[.71 – 1.52 in]

使用环境

工组温度范围	-67 – 392 °C
电阻保护	高温下长期浸泡

其他

模制部件形状代码	382A
尺寸代码	034

粘合剂代码	S1125, S1255-04

产品合规性

如需合规文档，请访问 TE 官网产品页面。>

欧盟RoHS指令2011/65/EU	符合
欧盟ELV指令2000/53/EC	符合
中国电器电子产品有害物质限制使用管理办法（China RoHS 2，工业和信息化部携七部委2016年第32号令	没有超出阈值的受限材料
欧盟REACH法规(EC) No. 1907/2006	欧洲化学品管理局最新发布的SVHC候选清单: 2025年1月（247） SVHC候选清单的声明更新至: 2025年1月（247） 不含REACH SVHC
卤素含量	低溴/氯 - 每种匀质材料的 Br 和 Cl < 900 ppm。也不含 BFR/CFR/PVC
焊接工艺能力	不适合采用焊接工艺

产品合规免责声明

此信息基于对供应商的合理调查以及TE对供应商提供的信息的现有认知。此信息可能发生变化。经TE确认符合欧盟RoHS的产品编号，产品均质材料中铅、六价铬、汞、PBB、PBDE、 DEHP、BBP、DBP和DIBP 的最大浓度不超过 0.1%，镉的最大浓度不超过 0.01%或符合指令2011/65/EU(RoHS2)及其修订指令规定的豁免。根据2011/65/EU 指令要求电子电气产品需要进行 CE 标识。元器件产品通常无需进行CE 标识。经 TE 确认符合欧盟 ELV 指令的产品编号，产品均质材料中，铅、六价铬和汞的最大浓度不超过0.1%，镉的最大浓度不超过 0.01%（按重量计算），或符合指令 2000/53/EC (ELV) 附录中规定的豁免。 关于欧盟REACH法规，TE 目前提供的此产品编号的物品中高度关注物质（SVHC）的信息是基于欧洲化学品管理局（ECHA）最新发布的“物品中物质的要求指南”，链接如下：https://echa.europa.eu/guidance-documents/guidance-on-reach

配套部件

TE 产品编号 195133-000
S1255-04-3/4X100FT

客户还购买了

TE 产品编号T41611B9L25-002
RPC-M12L-5MS-1.0-SH PUR 14AWG GY

TE 产品编号ZPF000000000015477
DMC-MD 82 W 01

TE 产品编号ZPF000000000110288
787-8055-21M

TE 产品编号ZPF000000000077797
DBAS 79G 61-0 PN

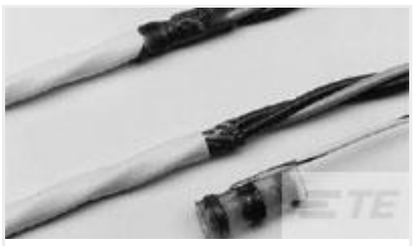

TE 产品编号620143-000
D-101-31

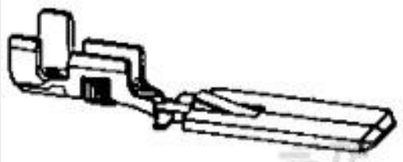

TE 产品编号280074-2
FF 375 TAB 6-10MM2 PTBR

TE 产品编号1-1879450-1
TE 500W 6R8 5% Bracket

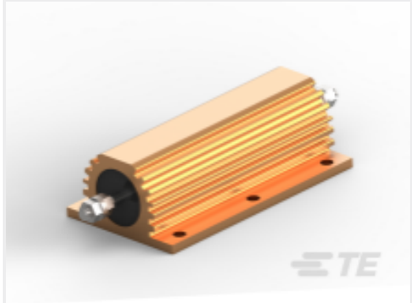

TE 产品编号1-2176735-3
HSHC450 10R 5%

TE 产品编号2479976-7
SMA M to SMA M Str 18G Flexible.086 120"

TE 产品编号JN1034A25-20SN
RECEPT.SQ.FL.WITH SOCKETS

文档

产品图纸

382A034-12-0

英文版本

数据表/目录页

1654025_Sec4_-12

英文版本

Raychem Molded Parts Visual Guide

英文版本

产品规格

产品规格

英文版本