202D963-12-0 ✔ 有效

RAYCHEM

TE 内部编号 808744-000

Straight Heat Shrink Boot, 202 Shape Code, Lipped, 12 Material Code, 200 Material Systems Code, Adhesive Purchased Separately, -67 – 392 °C

在 TE 官网查看>

线路保护与管理 > 热缩模件 > 热缩护套 > 热缩护套：有嘴，直形

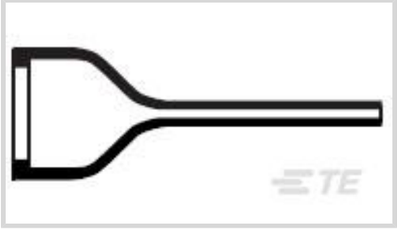

主体方向: **直式**

模制部件形状代码: 202

有嘴: **是**

材料代码: 12

材料系统代码: 200

所有 热缩护套：有嘴，直形 (65)

产品特性

结构特性

有嘴	是
粘合要求	粘合剂需单独购买

主体特性

主要产品材料	改性氟硅弹性体
材料代码	12
材料系统代码	200

壳体特性

主体方向	直式

尺寸

兼容电缆直径（最大值）	4 mm, 5 mm, 6 mm[.157 in][.196 in][.236 in]
兼容电缆直径范围	3.6 – 7.8 mm[3.6 – 7.9 in]

使用环境

工组温度范围	-67 – 392 °C
电阻保护	高温下长期浸泡

行业标准

与已批准的标准产品兼容	BS-G-198-5-DD, DEF Std 59-97 第 3 版类型

	DD, SAE AS I 81765/4, VG95343 第 6 部分

其他

模制部件形状代码	202

产品合规性

如需合规文档，请访问 TE 官网产品页面。>

欧盟RoHS指令2011/65/EU	符合
欧盟ELV指令2000/53/EC	不在合规性范围内
中国电器电子产品有害物质限制使用管理办法（China RoHS 2，工业和信息化部携七部委2016年第32号令	没有超出阈值的受限材料
欧盟REACH法规(EC) No. 1907/2006	欧洲化学品管理局最新发布的SVHC候选清单: 2025年1月（247） SVHC候选清单的声明更新至: 2025年1月（247） 不含REACH SVHC
卤素含量	低溴/氯 - 每种匀质材料的 Br 和 Cl < 900 ppm。也不含 BFR/CFR/PVC
焊接工艺能力	不适合采用焊接工艺

产品合规免责声明

此信息基于对供应商的合理调查以及TE对供应商提供的信息的现有认知。此信息可能发生变化。经TE确认符合欧盟RoHS的产品编号，产品均质材料中铅、六价铬、汞、PBB、PBDE、 DEHP、BBP、DBP和DIBP 的最大浓度不超过 0.1%，镉的最大浓度不超过 0.01%或符合指令2011/65/EU(RoHS2)及其修订指令规定的豁免。根据2011/65/EU 指令要求电子电气产品需要进行 CE 标识。元器件产品通常无需进行CE 标识。经 TE 确认符合欧盟 ELV 指令的产品编号，产品均质材料中，铅、六价铬和汞的最大浓度不超过0.1%，镉的最大浓度不超过 0.01%（按重量计算），或符合指令 2000/53/EC (ELV) 附录中规定的豁免。 关于欧盟REACH法规，TE 目前提供的此产品编号的物品中高度关注物质（SVHC）的信息是基于欧洲化学品管理局（ECHA）最新发布的“物品中物质的要求指南”，链接如下：https://echa.europa.eu/guidance-documents/guidance-on-reach

配套部件

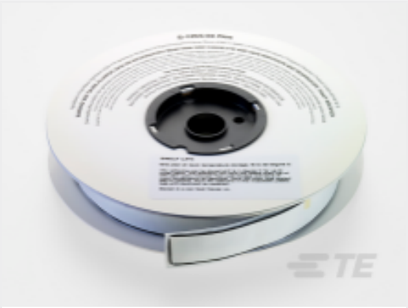

TE 产品编号 195133-000
S1255-04-3/4X100FT

客户还购买了

TE 产品编号600271N009
RD10A24-51-P6CS051/1

TE 产品编号814382-000
222D253-4-0

TE 产品编号ZPF000000000016513
DTS 21 Y 11-99 PN

TE 产品编号807896-000
202D285-4-22-0

TE 产品编号177801-000
10613-24-9

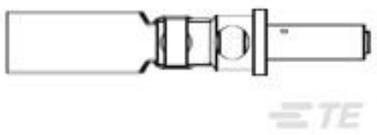

TE 产品编号601037-000
D-602-54

TE 产品编号JN1003R24
RECEPT.DUMMY STOWAGE.ASSY

TE 产品编号ZPF000000000015868
DTP 07-16-7 K

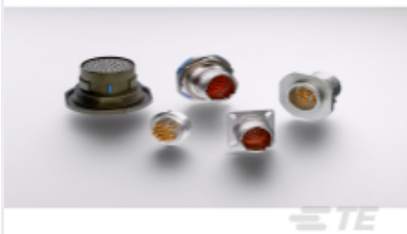

TE 产品编号ZPF000000000020199
HDBA 50H 10-6 PN 01

TE 产品编号ZPF000000000015872
DTP 07-20-41 K

文档

产品图纸

202D963-12-0

英文版本

数据表/目录页

1654025_Sec4_-12

英文版本

Raychem Molded Parts Visual Guide

英文版本

产品规格

产品规格

英文版本