G13A ✔ 有效

Alcoswitch

TE 内部编号 8-1437627-7

Guard, Round, Switch Seals & Accessories

在 TE 官网查看>

开关 > 开关密封件和附件

开关附件类型: **护套**

产品形状: **圆形**

产品特性

产品类型特性

开关附件类型	护套
产品形状	圆形

结构特性

开关反馈类型	非触觉

主体特性

主要产品材料	铝
护套表面涂层	普通

机械附件

螺纹尺寸	1/4 – 40 UNS-2B

尺寸

	.728 in
帽高度	8 mm[.315 in]

包装特性

封装方法	零散零件

产品合规性

如需合规文档，请访问 TE 官网产品页面。>

欧盟RoHS指令2011/65/EU	符合
欧盟ELV指令2000/53/EC	不在合规性范围内
中国电器电子产品有害物质限制使用管理办法（China RoHS 2，工业和信息化部携七部委2016年第32号令	没有超出阈值的受限材料
欧盟REACH法规(EC) No. 1907/2006	欧洲化学品管理局最新发布的SVHC候选清单: 2025年1月（247） SVHC候选清单的声明更新至: 2025年1月（247） 不含REACH SVHC
卤素含量	低卤素 - 每种匀质材料的 Br、Cl、F、I < 900 ppm。也不含 BFR/CFR/PVC
焊接工艺能力	不适合采用焊接工艺

产品合规免责声明

此信息基于对供应商的合理调查以及TE对供应商提供的信息的现有认知。此信息可能发生变化。经TE确认符合欧盟RoHS的产品编号，产品均质材料中铅、六价铬、汞、PBB、PBDE、 DEHP、BBP、DBP和DIBP 的最大浓度不超过 0.1%，镉的最大浓度不超过 0.01%或符合指令2011/65/EU(RoHS2)及其修订指令规定的豁免。根据2011/65/EU 指令要求电子电气产品需要进行 CE 标识。元器件产品通常无需进行CE 标识。经 TE 确认符合欧盟 ELV 指令的产品编号，产品均质材料中，铅、六价铬和汞的最大浓度不超过0.1%，镉的最大浓度不超过 0.01%（按重量计算），或符合指令 2000/53/EC (ELV) 附录中规定的豁免。 关于欧盟REACH法规，TE 目前提供的此产品编号的物品中高度关注物质（SVHC）的信息是基于欧洲化学品管理局（ECHA）最新发布的“物品中物质的要求指南”，链接如下：https://echa.europa.eu/guidance-documents/guidance-on-reach

配套部件

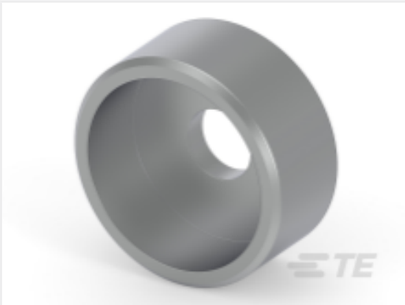

TE 产品编号 8-1437627-9
G13C=BUTTON GUARD CHROME

TE 产品编号 8-1437627-2
G12B=BUTTON GUARD BLACK

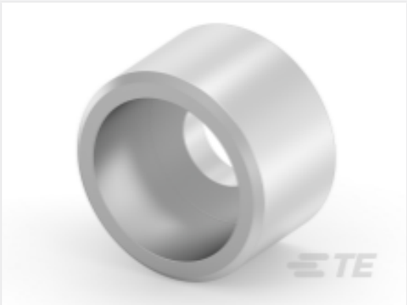

TE 产品编号 8-1437627-1
G12A=BUTTON GUARD ALUM

TE 产品编号 8-1437627-4
G12KA=BUTTON GUARD KNURL ALUM

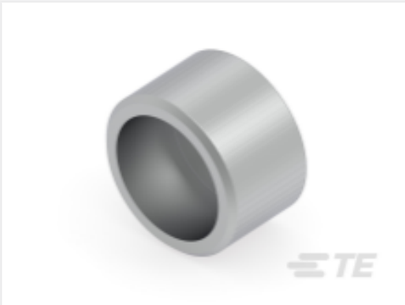

TE 产品编号 8-1437627-6
G12KC=BUTTON GUARD KNURL CHROM

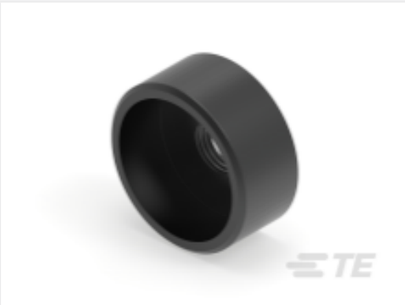

TE 产品编号 9-1437627-1
G13KB=BUTTON GUARD KNURL BLACK

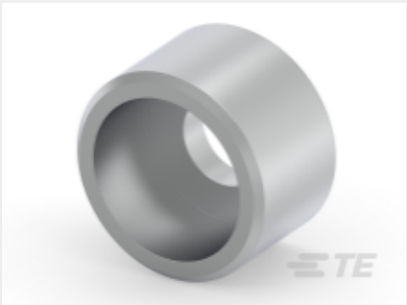

TE 产品编号 8-1437627-3
G12C=BUTTON GUARD CHROME

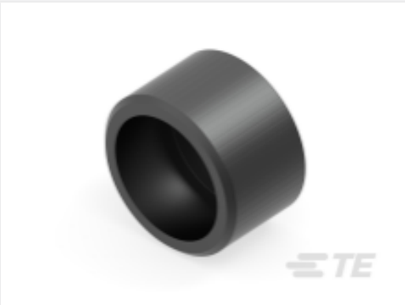

TE 产品编号 8-1437627-5
G12KB=BUTTON GUARD KNURL BLACK

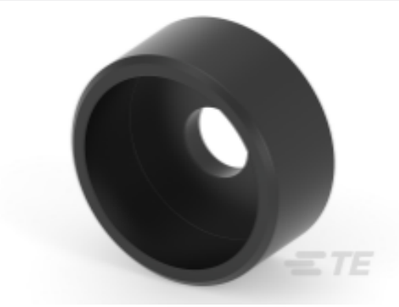

TE 产品编号 8-1437627-8
G13B=BUTTON GUARD BLACK

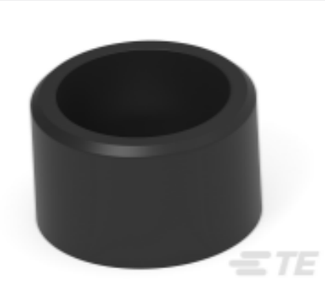

TE 产品编号 7-1437627-7
G11B=BUTTON GUARD BLACK

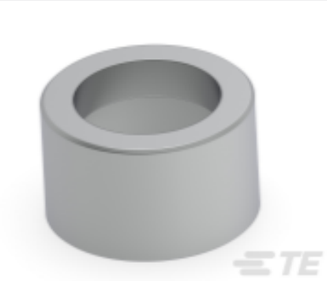

TE 产品编号 9-1437627-3
G15=GUARD BRASS CHROME PLATED

客户还购买了

TE 产品编号1-794607-2
MICRO MNL RPT CNT STRP 30AU LF

TE 产品编号8-52924-1
TERMINAL,PIDG SPR SPD 26-22 6

TE 产品编号1879453-1
TE 1000W 1R0 5% Bracket

TE 产品编号1977740-2
MPS103FPC PSHBTN SPDT MMNTRY

TE 产品编号5745854-3
CABLE CLAMP KIT,SZ 1

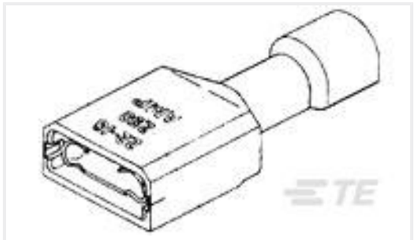

TE 产品编号2-521308-2
205 ULTRA-FAST RCPT 22-18 TPBR

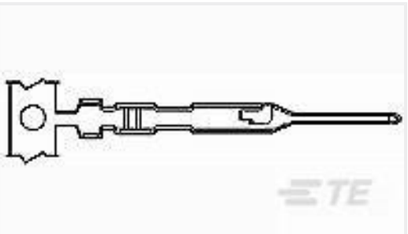

TE 产品编号104505-5
MTE PIN LP

TE 产品编号1977739-4
MPS203R PSHBTTN DPDT MMNTRY

TE 产品编号3-1393247-3
W31-X2M1G-15=W23/W31

TE 产品编号794231-1
MINI UMNL2 SCKT 20-16AWG LP SN

文档

G13A=BUTTON GUARD ALUM

英文版本

3D PDF

3D

下载查看

ENG_CVM_CVM_8-1437627-7_A.2d_dxf.zip

英文版本

下载查看

ENG_CVM_CVM_8-1437627-7_A.3d_igs.zip

英文版本

下载查看

ENG_CVM_CVM_8-1437627-7_A.3d_stp.zip

英文版本

下载CAD文件代表我接受和同意**使用条款**。

数据表/目录页

SWITCHES_CORE_PROGRAM_CATALOG

英文版本