794899-1 ✔ 有效

MATE-N-LOK | 通用 MATE-N-LOK

TE 内部编号 794899-1

Housing, Plug, Wire-to-Board / Wire-to-Wire, 4 Position, 6.35 mm [.25 in] Centerline, Wire & Cable, Universal MATE-N-LOK, Rectangular Power Connectors

在 TE 官网查看>

连接器 > 电源连接器 > 矩形电源 > 矩形电源连接器

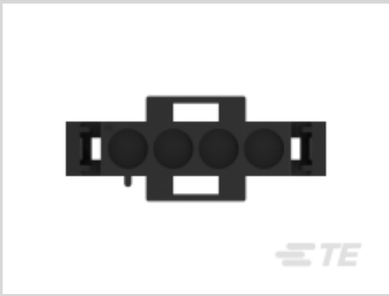

矩形电源连接器类型: **护套**

连接器和壳体类型: **插头**

连接器系统: **线到板, 线到线**

位数: 4

中心线（间距）: 6.35 mm [.25 in]

产品特性

产品类型特性

矩形电源连接器类型	护套
连接器和壳体类型	插头
连接器系统	线到板, 线到线
可密封	否
连接器和端子端接到	电线和电缆

结构特性

位数	4
行数	1

电气特征

工作电压	600 VAC

接触件特性

多端子类型	不带
端子布局	直插式
壳体内的端子定位力	不带

端子类型	插座
端接特性	
线缆端接方法	压接
机械附件	
连接器安装类型	电缆安装（自由悬挂）
壳体特性	
中心线（间距）	6.35 mm[.25 in]
壳体颜色	黑色
外壳材料	尼龙
尺寸	
	.03 – .09 in
使用环境	
工作温度范围	-55 – 125 °C[-67 – 257 °F]
操作/应用	
电路应用	电源和信号
行业标准	
CSA 等级	LR 7189, 已认证
UL 等级	获得认可
与机构/标准产品兼容	CSA, UL, VDE
与已批准的标准产品兼容	UL E28476
UL 阻燃性等级	UL 94V-2
灼热丝额定值	标准件 - 非灼热丝
包装特性	
封装数量	1
封装方法	包装

产品合规性

如需合规文档，请访问 TE 官网产品页面。>

欧盟RoHS指令2011/65/EU	符合
欧盟ELV指令2000/53/EC	符合
中国电器电子产品有害物质限制使用管理办法（China RoHS 2，工业和信息化部携七部委2016年第32号令	没有超出阈值的受限材料

欧盟REACH法规(EC) No. 1907/2006	欧洲化学品管理局最新发布的SVHC候选清单: 2024年6月（241） SVHC候选清单的声明更新至: 2024年6月（241） 不含REACH SVHC
卤素含量	低卤素 - 每种匀质材料的 Br、Cl、F、I < 900 ppm。也不含 BFR/CFR/PVC
焊接工艺能力	不适合采用焊接工艺

产品合规免责声明

此信息基于对供应商的合理调查以及TE对供应商提供的信息的现有认知。此信息可能发生变化。经TE确认符合欧盟RoHS的产品编号，产品均质材料中铅、六价铬、汞、PBB、PBDE、 DEHP、BBP、DBP和DIBP 的最大浓度不超过 0.1%，镉的最大浓度不超过 0.01%或符合指令2011/65/EU(RoHS2)及其修订指令规定的豁免。根据2011/65/EU 指令要求电子电气产品需要进行 CE 标识。元器件产品通常无需进行CE 标识。经 TE 确认符合欧盟 ELV 指令的产品编号，产品均质材料中，铅、六价铬和汞的最大浓度不超过0.1%，镉的最大浓度不超过 0.01%（按重量计算），或符合指令 2000/53/EC (ELV) 附录中规定的豁免。 关于欧盟REACH法规，TE 目前提供的此产品编号的物品中高度关注物质（SVHC）的信息是基于欧洲化学品管理局（ECHA）最新发布的“物品中物质的要求指南”，链接如下：https://echa.europa.eu/guidance-documents/guidance-on-reach

配套部件

TE 产品编号 1-480703-9
04P UMNL CAP HSG BLK

TE 产品编号 770026-1
04P UMNLII IN-LINE CAP HSG KIT

TE 产品编号 350780-1
04P UMNL CAP HSG

TE 产品编号 1-480703-0
04P UMNL CAP HSG NATL

TE 产品编号 1586845-1
04P UMNL CAP HSG NATL, GW

TE 产品编号 1586852-1
04P UMNL PLUG HSG, GW

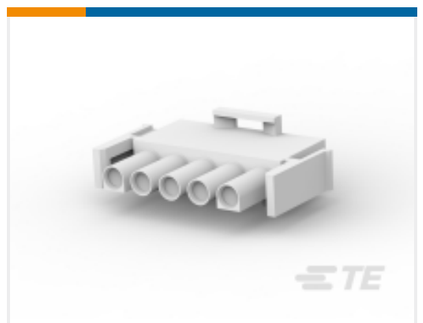

TE 产品编号 1-480763-0
05P UMNL PLUG HSG NATL

TE 产品编号 926305-6
UNML4WAY CAP

TE 产品编号 794901-1
03P UMNL HI TEMP PLUG HSG

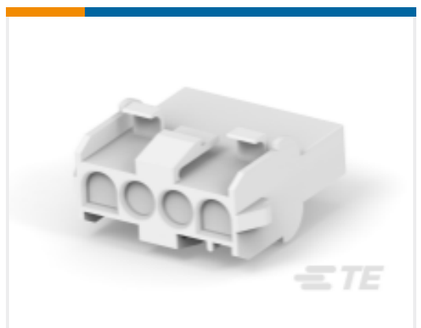

TE 产品编号 926305-7
4P UNIV M-N-L CAP

TE 产品编号 794814-1
02P UMNL PLUG HSG,HI TEMP

TE 产品编号 1586847-1
03P UMNL PLUG HSG, GW

TE 产品编号 1-480700-9
03P UMNL PLUG HSG BLK

TE 产品编号 1-480702-9
04P UMNL PLUG HSG BLK

TE 产品编号 1-480703-1
04P UMNL CAP HSG BRN

TE 产品编号 770049-1
04P UMNL II CAP-FRONT 94VO

TE 产品编号 1-350777-9
02P UMNL V0 PLUG HSG BLACK

TE 产品编号 1-350780-9
04P UMNL V0 CAP HSG BLACK

TE 产品编号 1-480703-2
04P UMNL CAP HSG RED

TE 产品编号 1-480703-3
04P UMNL CAP HSG ORNG

该系列中的其他产品 | 通用 MATE-N-LOK

圆形电源连接器(2)

插入和拔出工具(4)

标准圆形连接器(1)

矩形电源连接器(664)

矩形连接器壳体(1)

连接器密封件和盲堵(27)

连接器应力消除(7)

连接器盖帽(34)

连接器硬件(12)

连接器端子(209)

客户还购买了

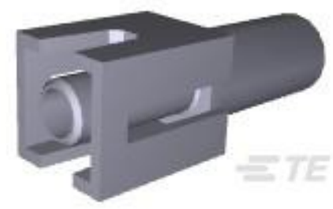

TE 产品编号770421-1
01P UMNL CAP HSG NATL

TE 产品编号640204-1
RING .164 (4.17 MM) 22-18 AWG TPST

TE 产品编号350561-1
UMNL PIN 24-18 .0126 PTPBR

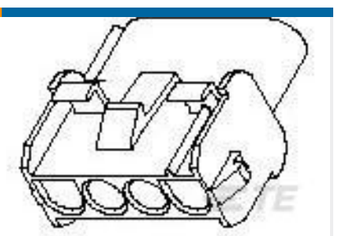

TE 产品编号794707-1
04P UMNL CAP HSG,BLACK

TE 产品编号2150364-1
OCEAN_2.0_Applicator-E-090F130F-REM

TE 产品编号2150730-2
OCEAN_2.0_APPLICATOR-E-190F250F-REA

TE 产品编号2151340-2
OCEAN-2.0-APPLICATOR-S-110F180F-RSA

TE 产品编号566390-2
THRU SPLICE 5K CE 1SAPR300F

TE 产品编号466785-1
HDMCBSEAPR 237 TG

TE 产品编号687926-6
APPL,HDM 5SMPR090F200F G

文档

产品图纸

04P UMNL HI TEMP PLUG HSG

英文版本

CAD 文件

下载查看

ENG_CVM_CVM_794899-1_C.2d_dxf.zip

英文版本

3D PDF

3D

下载查看

ENG_CVM_CVM_794899-1_C.3d_igs.zip

英文版本

下载查看

ENG_CVM_CVM_794899-1_C.3d_stp.zip

英文版本

下载CAD文件代表我接受和同意**使用条款**。

数据表/目录页

SOFT_SHELL_PIN_SOCKET_CONNECTORS_STANDARD_DENSITY

英文版本

产品规格

应用规格

英文版本

机构认证

VDE 证书

英文版本

VDE 证书

英文版本