723712-1 ✔ 有效

AMP

TE 内部编号 723712-1

Premium Crimp Tooling, Not Releasable, Not Adjustable, Fixed In Tool, TE Product Specification (114-), Battery / Manual, Hand Crimping Tools

在 TE 官网查看>

应用工具 > 手动压接工具

工具等级: **高级压接工具**

棘轮配置: **不可拆除，不可调节**

模具组类型: **固定工具**

规范类型: **TE 产品规格 (114-)**

TE 认证: **请求收费**

产品特性

其他

压接形式-压线筒类型	开式压线筒 - F 压接
工具等级	高级压接工具
棘轮配置	不可拆除，不可调节
模具组类型	固定工具
规范类型	TE 产品规格 (114-)
TE 认证	请求收费
电源技术类型	手动, 电池
工具类型	双动手动工具

产品合规性

如需合规文档，请访问 TE 官网产品页面。>

欧盟RoHS指令2011/65/EU	符合
欧盟ELV指令2000/53/EC	不在合规性范围内
中国电器电子产品有害物质限制使用管理办法（China RoHS 2，工业和信息化部携七部委2016年第32号令	没有超出阈值的受限材料
欧盟REACH法规(EC) No. 1907/2006	欧洲化学品管理局最新发布的SVHC候选清单: 2025年1月（247） SVHC候选清单的声明更新至: 2022年6月（224） 不含REACH SVHC

卤素含量	低卤素 - 每种匀质材料的 Br、Cl、F、I < 900 ppm。也不含 BFR/CFR/PVC
焊接工艺能力	不适合采用焊接工艺

产品合规免责声明

此信息基于对供应商的合理调查以及TE对供应商提供的信息的现有认知。此信息可能发生变化。经TE确认符合欧盟RoHS的产品编号，产品均质材料中铅、六价铬、汞、PBB、PBDE、 DEHP、BBP、DBP和DIBP 的最大浓度不超过 0.1%，镉的最大浓度不超过 0.01%或符合指令2011/65/EU(RoHS2)及其修订指令规定的豁免。根据2011/65/EU 指令要求电子电气产品需要进行 CE 标识。元器件产品通常无需进行CE 标识。经 TE 确认符合欧盟 ELV 指令的产品编号，产品均质材料中，铅、六价铬和汞的最大浓度不超过0.1%，镉的最大浓度不超过 0.01%（按重量计算），或符合指令 2000/53/EC (ELV) 附录中规定的豁免。 关于欧盟REACH法规，TE 目前提供的此产品编号的物品中高度关注物质（SVHC）的信息是基于欧洲化学品管理局（ECHA）最新发布的“物品中物质的要求指南”，链接如下：https://echa.europa.eu/guidance-documents/guidance-on-reach

配套部件

TE 产品编号 170266-2
POSITIVE LOCK RECEPTACLE ELECTRO TPBR

客户还购买了

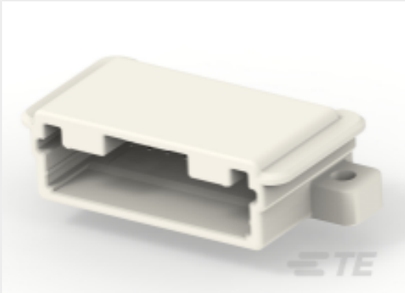

TE 产品编号2317945-1
10 POSITION CAP ASSY 1ROW 0.64 SERIES

TE 产品编号CAT-SIGH262
Signal Header

TE 产品编号1746234-2
XENON HEADLAMP HARNESS ASSY

TE 产品编号900201-1
250 FASTON HSG. FLAG REC. 1P WHITE

TE 产品编号1746234-1
XENON HEADLAMP HARNESS ASSY

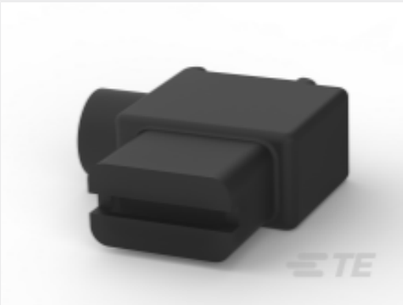

TE 产品编号900680-1
187 FASTON SLEEVE FLAG REC. 1P BLACK

文档

产品图纸

DAHT POS LOCK REC 22-20 ASSY

日语

数据表/目录页

Bottoming Dies

英文版本

产品规格

Crimping of Positive Lock Receptacle Contact

英文版本

应用规格

英文版本

使用说明书

DOUBLE ACTION HAND TOOL FOR POSITIVE LOCK REC. CONTACT

日语

使用说明书（非美国）

日语