709822-3 ✔ 有效

SIMEL | SIMEL XCT

TE 内部编号 709822-3

Compression Connectors, EMEA, Crimp, ≤ 1 kV, Copper, Hexagonal or Indent Crimping, Copper, Indoor Use, Outdoor Use, Palm Hole Diameter 14.5, SIMEL XCT

在 TE 官网查看>

能源和电力产品 > 电源系统连接器 > 压缩连接器

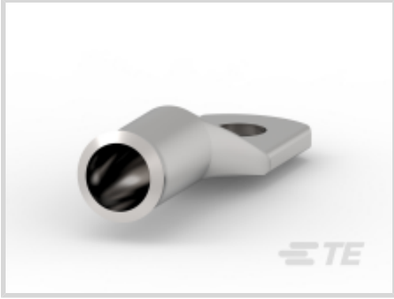

压缩连接器产品供货情况: **欧洲、中东和非洲**

压缩连接器技术: **压接**

压缩连接器电压等级: ≤ 1 kV

压缩连接器导体材料: **铜**

导体截面: 185 mm²

产品特性

产品类型特性

类型	终端盒
压缩连接器技术	压接
压缩连接器材料	铜

结构特性

孔数	1

电气特征

压缩连接器电压等级	≤ 1 kV

主体特性

压线筒类型	标准
紧凑型版式	否
压缩连接器导体材料	铜
铜掌	是

接触件特性

压接类型	六角形或凹痕压接

尺寸

导体截面	185 mm²
掌孔直径	14.5

操作/应用

室内使用	是
室外使用	是

行业标准

标准	设计符合 NFC 20-130 要求

产品供货情况

压缩连接器产品供货情况	欧洲、中东和非洲

产品合规性

如需合规文档，请访问 TE 官网产品页面。>

欧盟RoHS指令2011/65/EU	符合
欧盟ELV指令2000/53/EC	符合
中国电器电子产品有害物质限制使用管理办法（China RoHS 2，工业和信息化部携七部委2016年第32号令	没有超出阈值的受限材料
欧盟REACH法规(EC) No. 1907/2006	欧洲化学品管理局最新发布的SVHC候选清单: 2024年1月（240） SVHC候选清单的声明更新至: 2024年1月（240） 不含REACH SVHC
卤素含量	低卤素 - 每种匀质材料的 Br、Cl、F、I < 900 ppm。也不含 BFR/CFR/PVC
焊接工艺能力	不适合采用焊接工艺

产品合规免责声明

此信息基于对供应商的合理调查以及TE对供应商提供的信息的现有认知。此信息可能发生变化。经TE确认符合欧盟RoHS的产品编号，产品均质材料中铅、六价铬、汞、PBB、PBDE、 DEHP、BBP、DBP和DIBP 的最大浓度不超过 0.1%，镉的最大浓度不超过 0.01%或符合指令2011/65/EU(RoHS2)及其修订指令规定的豁免。根据2011/65/EU 指令要求电子电气产品需要进行 CE 标识。元器件产品通常无需进行CE 标识。经 TE 确认符合欧盟 ELV 指令的产品编号，产品均质材料中，铅、六价铬和汞的最大浓度不超过0.1%，镉的最大浓度不超过 0.01%（按重量计算），或符合指令 2000/53/EC (ELV) 附录中规定的豁免。 关于欧盟REACH法规，TE 目前提供的此产品编号的物品中高度关注物质（SVHC）的信息是基于欧洲化学品管理局（ECHA）最新发布的“物品中物质的要求指南”，链接如下：https://echa.europa.eu/guidance-documents/guidance-on-reach

配套部件

TE 产品编号 2107725-1
AUTOPRESS L62+ COF+CHARG

TE 产品编号 2107730-1
AutoPress 80 18V+COF+CHARG

TE 产品编号 2107733-4
AUTOPRESS C120 18V+COF+CHARG 110V

TE 产品编号 2107731-1
AutoPress U120 18V+COF+CHARG

该系列中的其他产品 | SIMEL XCT

压缩连接器(73)

客户还购买了

TE 产品编号709820-4
XCT 120-14

TE 产品编号709820-6
XCT 120-16

TE 产品编号2233748-1
TRESSE CU ETAME TCE 185500-13

TE 产品编号2258375-1
TRESSE CU ETAME TCE 185300-13

TE 产品编号2409172-2
5 TD 45 88 T120 T120 (3D)

TE 产品编号2409173-2
5 TDY 45 88 T120 T120 (3D)

TE 产品编号706024-1
ADAPT ALU 135 DEG 125x16 2X PL9

TE 产品编号710177-1
REFB 80/30 (842.2)

TE 产品编号710205-1
RESC 30/40 (912.3)

TE 产品编号710326-1
STDA 2/181

文档

产品图纸

XCT 185-14

英文版本

CAD 文件

3D PDF

3D

下载查看

ENG_CVM_CVM_709822-3_E.2d_dxf.zip

英文版本

下载查看

ENG_CVM_CVM_709822-3_E.3d_igs.zip

英文版本

下载查看

ENG_CVM_CVM_709822-3_E.3d_stp.zip

英文版本

下载CAD文件代表我接受和同意**使用条款**。

数据表/目录页

XCT-COPPER-TUBULAR-TERMINALS-FITTINGS

英文版本