709214-1 ✔ 有效

SIMEL

TE 内部编号 709214-1

Compression, ≤ 36 kV, Copper, Hexagonal Crimping, Copper, Indoor / Outdoor, Copper, 4 – 4 AWG/kcmil Conductor, Compression Connectors

在 TE 官网查看>

能源和电力产品 > 电源系统连接器 > 压缩连接器

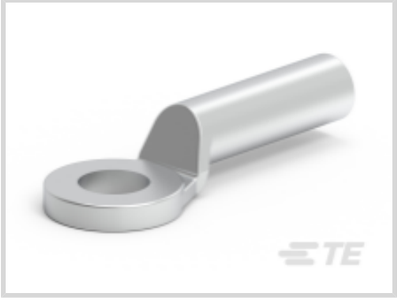

产品供货情况: **欧洲、中东和非洲**

安装技术: **压力**

电压等级: **≤ 36 kV**

兼容导体材料: **铜**

压接类型: **六角形压接**

产品特性

产品类型特性

安装技术	压力
螺钉尺寸	M12

结构特性

孔数	1

电气特征

电压等级	≤ 36 kV

主体特性

导体类型	绞线
压缩压线筒类型	标准
兼容导体材料	铜
主要产品材料	铜
面板端子材料	铜

接触件特性

压接类型	六角形压接

尺寸

接线片长度	67 mm[2.637 in]
压线筒外径	12.2 mm[.48 in]

压线筒长度	29 mm[1.141 in]
接线片宽度	25 mm[.984 in]
压线筒内径	7 mm[.275 in]
掌孔直径	12.8
兼容导体直径范围	4 – 4 AWG/kcmil
兼容的导体截面范围	25 mm²

操作/应用

电源元件应用类型	室内, 室外
压缩连接器产品类型	终端盒

产品供货情况

产品供货情况	欧洲、中东和非洲

产品合规性

如需合规文档，请访问 TE 官网产品页面。>

欧盟RoHS指令2011/65/EU	符合
欧盟ELV指令2000/53/EC	不在合规性范围内
中国电器电子产品有害物质限制使用管理办法（China RoHS 2，工业和信息化部携七部委2016年第32号令	没有超出阈值的受限材料
欧盟REACH法规(EC) No. 1907/2006	欧洲化学品管理局最新发布的SVHC候选清单: 2025年1月（247） SVHC候选清单的声明更新至: 2024年6月（241） 不含REACH SVHC
卤素含量	低卤素 - 每种匀质材料的 Br、Cl、F、I < 900 ppm。也不含 BFR/CFR/PVC
焊接工艺能力	不适合采用焊接工艺

产品合规免责声明

此信息基于对供应商的合理调查以及TE对供应商提供的信息的现有认知。此信息可能发生变化。经TE确认符合欧盟RoHS的产品编号，产品均质材料中铅、六价铬、汞、PBB、PBDE、 DEHP、BBP、DBP和DIBP 的最大浓度不超过 0.1%，镉的最大浓度不超过 0.01%或符合指令2011/65/EU(RoHS2)及其修订指令规定的豁免。根据2011/65/EU 指令要求电子电气产品需要进行 CE 标识。元器件产品通常无需进行CE 标识。经 TE 确认符合欧盟 ELV 指令的产品编号，产品均质材料中，铅、六价铬和汞的最大浓度不超过0.1%，镉的最大浓度不超过 0.01%（按重量计算），或符合指令 2000/53/EC (ELV) 附录中规定的豁免。 关于欧盟REACH法规，TE 目前提供的此产品编号的物品中高度关注物质（SVHC）的信息是基于欧洲化学品管理局（ECHA）最新发布的“物品中物质的要求指南”，链接如下：https://echa.europa.eu/guidance-documents/guidance-on-reach

配套部件

TE 产品编号 709086-1
DPD7-70

TE 产品编号 709085-1
DPD7-16

TE 产品编号 709216-1
DPD7-50

TE 产品编号 709215-1
DPD7-35

客户还购买了

TE 产品编号709086-1
DPD7-70

TE 产品编号709822-2
XCT 185-12

TE 产品编号710030-8
XCT 16-12

TE 产品编号709313-2
CN2 AU 54-60

文档

产品图纸

DPD7-25

英文版本

数据表/目录页

Compression Connectors

英文版本