708371-1 ✔ 有效

SIMEL

TE 内部编号 708371-1

Europe, Middle East & Africa, Crimp, ≤ 1 kV, Copper, Hexagonal or Indent Crimping, Copper, Compression Connectors

在 TE 官网查看>

能源和电力产品 > 电源系统连接器 > 压缩连接器

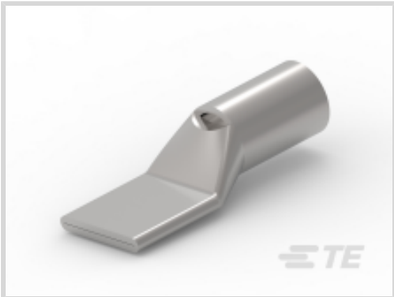

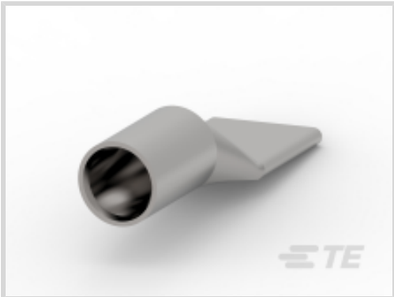

产品供货情况: **欧洲、中东和非洲**

安装技术: **Crimp**

电压等级: **≤ 1 kV**

Compatible Conductor Material: **Copper**

压接类型: **六角形或凹痕压接**

产品特性

产品类型特性

安装技术	Crimp

电气特征

电压等级	≤ 1 kV

主体特性

Compatible Conductor Material	Copper
主要产品材料	铜
Palm Terminal Material	Copper

接触件特性

压接类型	六角形或凹痕压接

尺寸

Barrel Outside Diameter	42 mm[1.65 in]
压线筒内径	33.2 mm[1.307 in]
兼容导体直径范围	1243 – 1243 AWG/kcmil
兼容的导体截面范围	630 mm^2

操作/应用

电源元件应用类型	室内, 室外
Compression Connector Product Type	Terminal Lug

行业标准

与已批准的标准产品兼容	Designed to Meet NFC 20-130 Requirements

产品供货情况

产品供货情况	欧洲、中东和非洲

产品合规性

如需合规文档，请访问 TE 官网产品页面。>

欧盟RoHS指令2011/65/EU	符合
欧盟ELV指令2000/53/EC	符合
中国电器电子产品有害物质限制使用管理办法（China RoHS 2，工业和信息化部携七部委2016年第32号令	没有超出阈值的受限材料
欧盟REACH法规(EC) No. 1907/2006	欧洲化学品管理局最新发布的SVHC候选清单: 2024年6月（241） SVHC候选清单的声明更新至: 2024年6月（241） 不含REACH SVHC
卤素含量	低卤素 - 每种匀质材料的 Br、Cl、F、I < 900 ppm。也不含 BFR/CFR/PVC
焊接工艺能力	不适合采用焊接工艺

产品合规免责声明

此信息基于对供应商的合理调查以及TE对供应商提供的信息的现有认知。此信息可能发生变化。经TE确认符合欧盟RoHS的产品编号，产品均质材料中铅、六价铬、汞、PBB、PBDE、 DEHP、BBP、DBP和DIBP 的最大浓度不超过 0.1%，镉的最大浓度不超过 0.01%或符合指令2011/65/EU(RoHS2)及其修订指令规定的豁免。根据2011/65/EU 指令要求电子电气产品需要进行 CE 标识。元器件产品通常无需进行CE 标识。经 TE 确认符合欧盟 ELV 指令的产品编号，产品均质材料中，铅、六价铬和汞的最大浓度不超过0.1%，镉的最大浓度不超过 0.01%（按重量计算），或符合指令 2000/53/EC (ELV) 附录中规定的豁免。 关于欧盟REACH法规，TE 目前提供的此产品编号的物品中高度关注物质（SVHC）的信息是基于欧洲化学品管理局（ECHA）最新发布的“物品中物质的要求指南”，链接如下：https://echa.europa.eu/guidance-documents/guidance-on-reach

配套部件

TE 产品编号 2107475-2
UNIPRESS 6/120 +COF+CHARG

TE 产品编号 2107725-1
AUTOPRESS L62+ COF+CHARG

TE 产品编号 2107730-1
AutoPress 80 18V+COF+CHARG

TE 产品编号 2107733-4
AUTOPRESS C120 18V+COF+CHARG 110V

客户还购买了

TE 产品编号2-326111-1
AMPOWER Terminal Without Stud Hole

TE 产品编号EN3750-775
TCTS-3/0-1/2-U

TE 产品编号EN3750-799
TCTS-500-1/2-U

TE 产品编号6-1393139-3
MDR-5061=MDR

TE 产品编号3-1879351-7
RR01 5% 91K AMMO

文档

产品图纸

XDT 630/60X61-NP

法语

数据表/目录页

XCT-COPPER-TUBULAR-TERMINALS-FITTINGS

英文版本