# 708007-3 ✔ 有效

RAYCHEM

TE 内部编号 708007-3

Worldwide, Crimp, .6 kV / 1 kV, Aluminum, Hexagonal Crimping, Aluminum, Outdoor Power Component Application Type, Compression Connectors

在 TE 官网查看>

能源和电力产品 > 电源系统连接器 > 压缩连接器

产品供货情况: **全球**

安装技术: **Crimp**

电压等级: **.6 kV, 1 kV**

Compatible Conductor Material: **Aluminum**

压接类型: **六角形压接**

## 产品特性

### 产品类型特性

| | |
|---|---|
| 安装技术 | Crimp |

### 电气特征

| | |
|---|---|
| 电压等级 | .6 kV, 1 kV |

### 主体特性

| | |
|---|---|
| 导体类型 | 绞线 |
| Compatible Conductor Material | Aluminum |
| 主要产品材料 | 铝 |

### 接触件特性

| | |
|---|---|
| 压接类型 | 六角形压接 |

### 尺寸

| | |
|---|---|
| 压线筒长度 | 100 mm[3.937 in] |
| Barrel Outside Diameter | 20 mm[.787 in] |
| 压线筒内径 | 9 mm[.354 in] |
| 兼容导体直径范围 | 1/0 – 1/0 AWG/kcmil |
| 兼容的导体截面范围 | 50 mm² |

### 操作/应用

| | |
|---|---|
| 电源元件应用类型 | 室外 |

| | |
|---|---|
| Compression Connector Product Type | Pre-Insulated Connector |

### 行业标准

| | |
|---|---|
| 与已批准的标准产品兼容 | EN 50483-15, NFC 33 021 |

### 产品供货情况

| | |
|---|---|
| 产品供货情况 | 全球 |

## 产品合规性

如需合规文档，请访问 TE 官网产品页面。>

| | |
|---|---|
| 欧盟RoHS指令2011/65/EU | 符合 |
| 欧盟ELV指令2000/53/EC | 符合 |
| 中国电器电子产品有害物质限制使用管理办法（China RoHS 2，工业和信息化部携七部委2016年第32号令 | 没有超出阈值的受限材料 |
| 欧盟REACH法规(EC) No. 1907/2006 | 欧洲化学品管理局最新发布的SVHC候选清单: 2024年6月（241）<br>SVHC候选清单的声明更新至: 2024年6月（241）<br>不含REACH SVHC |
| 卤素含量 | 低卤素 - 每种匀质材料的 Br、Cl、F、I < 900 ppm。也不含 BFR/CFR/PVC |
| 焊接工艺能力 | 不适合采用焊接工艺 |

产品合规免责声明

此信息基于对供应商的合理调查以及TE对供应商提供的信息的现有认知。此信息可能发生变化。经TE确认符合欧盟RoHS的产品编号，产品均质材料中铅、六价铬、汞、PBB、PBDE、 DEHP、BBP、DBP和DIBP 的最大浓度不超过 0.1%，镉的最大浓度不超过 0.01%或符合指令2011/65/EU(RoHS2)及其修订指令规定的豁免。根据2011/65/EU 指令要求电子电气产品需要进行 CE 标识。元器件产品通常无需进行CE 标识。经 TE 确认符合欧盟 ELV 指令的产品编号，产品均质材料中，铅、六价铬和汞的最大浓度不超过0.1%，镉的最大浓度不超过 0.01%（按重量计算），或符合指令 2000/53/EC (ELV) 附录中规定的豁免。 关于欧盟REACH法规，TE 目前提供的物品中高度关注物质含量（SVHC）信息是基于欧洲化学品管理局（ECHA）“物品中物质的要求指南”（2011年4月第2版），在最终产品中高度关注物质含量按重量计算不超过0.1%。TE 注意到欧洲法院在2015年9月10日的裁定（也被称为O5A：Once An Article Always An Article），对于“复杂物品”，高度关注物质含量阀值标准适用于产品本身以及组成产品的单个物品。TE 已经基于新的 ECHA“物品中物质的要求指南”（2017年6月第4版）完成对O5A规则的评估，并将相应更新REACH的声明。

## 配套部件

TE 产品编号 708809-1
4 E 173

TE 产品编号 709124-4
CPTAU 50

## 客户还购买了

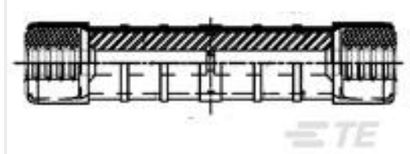

TE 产品编号708007-7
MJPT 70

TE 产品编号1951403-1
PA25x100

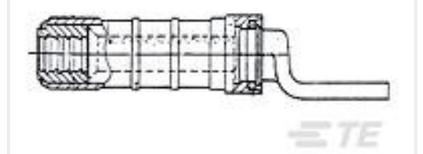

TE 产品编号709124-5
CPTAU 54

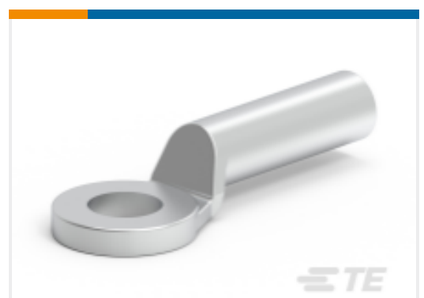

TE 产品编号709290-3
DPD7 29/25 D16,5 E

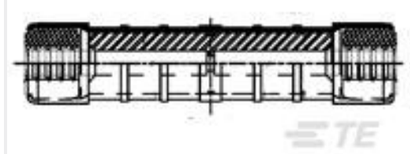

TE 产品编号709347-2
MJPT 54

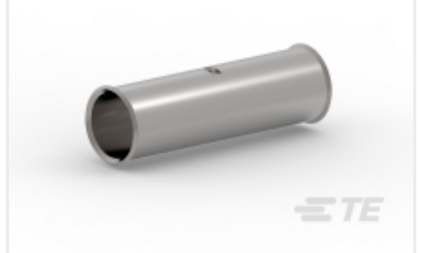

TE 产品编号709839-1
XG7T 50

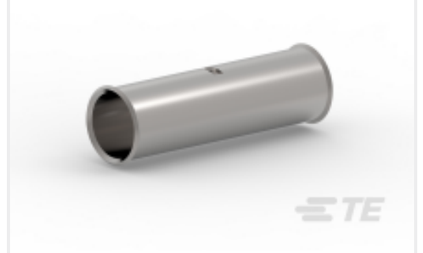

TE 产品编号709842-1
XG7T 95

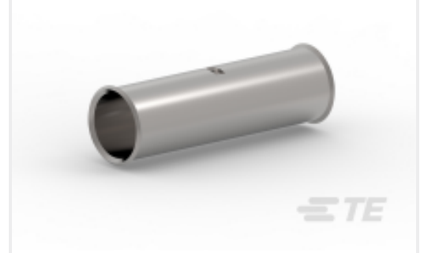

TE 产品编号709846-1
XG7T 240

TE 产品编号708999-1
J 93 (19) L

TE 产品编号709313-2
CN2 AU 54-60

## 文档

### 产品图纸

MJPT 50

英文版本

### 数据表/目录页

CONNECTORS & FITTINGS

英文版本