7-2150082-7 ✔ 有效

AMP

TE 内部编号 7-2150082-7

OCEAN, Spare & Wear Tooling

在 TE 官网查看>

应用工具 > 备件和磨损工具

模具和产品种类: OCEAN

产品特性

其他

模具和产品种类	OCEAN

产品合规性

如需合规文档，请访问 TE 官网产品页面。>

欧盟RoHS指令2011/65/EU	不在合规性范围内
欧盟ELV指令2000/53/EC	不在合规性范围内
中国电器电子产品有害物质限制使用管理办法（China RoHS 2，工业和信息化部携七部委2016年第32号令	没有超出阈值的受限材料
欧盟REACH法规(EC) No. 1907/2006	欧洲化学品管理局最新发布的SVHC候选清单: 2024年6月（241） SVHC候选清单的声明更新至: 2024年6月（241） 不含REACH SVHC
卤素含量	低卤素 - 每种匀质材料的 Br、Cl、F、I < 900 ppm。也不含 BFR/CFR/PVC
焊接工艺能力	不适合采用焊接工艺

产品合规免责声明

此信息基于对供应商的合理调查以及TE对供应商提供的信息的现有认知。此信息可能发生变化。经TE确认符合欧盟RoHS的产品编号，产品均质材料中铅、六价铬、汞、PBB、PBDE、 DEHP、BBP、DBP和DIBP 的最大浓度不超过 0.1%，镉的最大浓度不超过 0.01%或符合指令2011/65/EU(RoHS2)及其修订指令规定的豁免。根据2011/65/EU 指令要求电子电气产品需要进行 CE 标识。元器件产品通常无需进行CE 标识。经 TE 确认符合欧盟 ELV 指令的产品编号，产品均质材料中，铅、六价铬和汞的最大浓度不超过0.1%，镉的最大浓度不超过 0.01%（按重量计算），或符合指令 2000/53/EC (ELV) 附录中规定的豁免。 关于欧盟REACH法规，TE 目前提供的此产品编号的物品中高度关注物质（SVHC）的信息是基于欧洲化学品管理局（ECHA）最新发布的“物品中物质的要求指南”，链接如下：https://echa.europa.eu/guidance-documents/guidance-on-reach

配套部件

TE 产品编号 2-1633961-6
CRIMPER, INSUL F PREMIUM

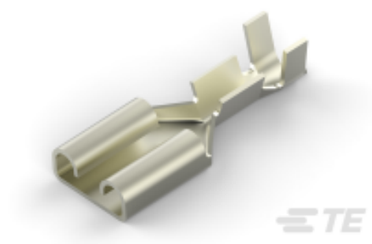

TE 产品编号 6-160432-3
250 FASTON REC 20-16 AWG NPST

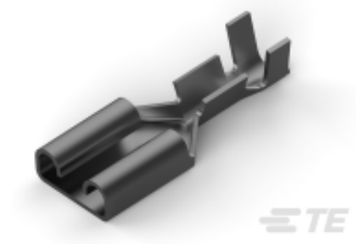

TE 产品编号 6-160432-0
250 FASTON REC 20-16 AWG TPBZ

TE 产品编号 100495-2
250 FASTON,LIF REC.,16-20 AWG, TPBR

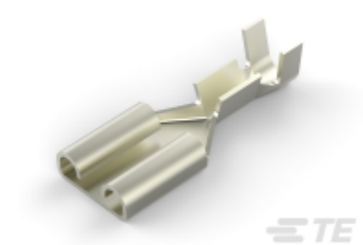

TE 产品编号 160807-2
250 FASTON,REC.,20-16 AWG,BR

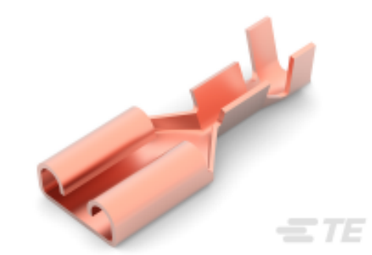

TE 产品编号 6-160432-4
250 FASTON REC 20-16 AWG PHBZ

TE 产品编号 5-160432-3
250 FASTON REC 20-16 AWG BR

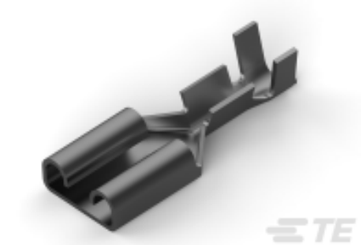

TE 产品编号 5-160432-4
250 FASTON REC 20-16 AWG TPBR

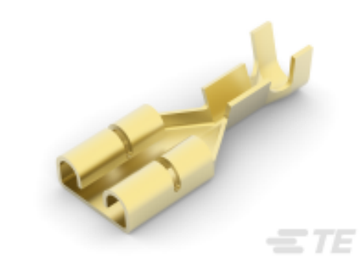

TE 产品编号 100495-1
250 FASTON,LIF REC.,16-20 AWG,BR

TE 产品编号 1333217-1
ANVIL, E/FEED (.090)

TE 产品编号 2150082-1
OCEAN_2.0_APPLICATOR-E-090F130F-REM

TE 产品编号 2150082-2
OCEAN_2.0_APPLICATOR-E-090F130FA-REA

TE 产品编号 4-456406-5
CRIMP,WIRE(090F X 170THK)

TE 产品编号 5-160432-7
250 FASTON REC 20-16 AWG SPBR

TE 产品编号 7-160432-0
250 FASTON REC 20-15 AWG TPBR

客户还购买了

TE 产品编号5677584004
RNF-3000 Heat Shrink Tubing

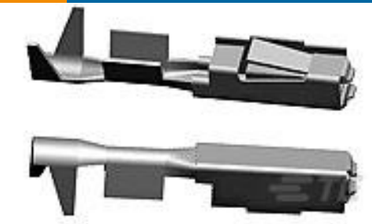

TE 产品编号5-928999-6
MQS0,63 Ag rec LL unseal. >0,2-0,35

TE 产品编号160344-2
RING TONGUE 20-16 AWG .025 X .840

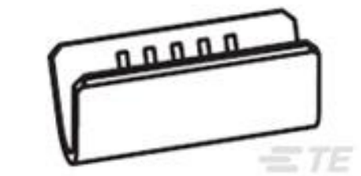

TE 产品编号926824-1
AM WIRE PIN 17-13 .013 BR

TE 产品编号2150082-1
OCEAN_2.0_APPLICATOR-E-090F130F-REM

文档

产品图纸

OCEAN_2.0_SPARE_PART_KIT-090F130F

英文版本

使用说明书

使用说明书（美国）

英文版本