RN73C2B3K57BTG

请勿在新设计中使用

Holsworthy | Holsworthy RN73

TE 内部编号 7-1614707-4

Precision Resistor, Thin Film, 1206, .125 W, 3.57K ohm, .1 %, ±10 ppm/°C, Solder, 2 Termination, Height .55 mm [.022 in], Holsworthy RN73

在 TE 官网查看>

无源元件 > 电阻器 > 表面贴装电阻器

电阻器类型: **精密电阻器**

元件类型: **薄膜**

封装尺寸代码: 1206

额定功率: .125 W

电阻值: 3.57K Ω

产品特性

产品类型特性

电阻器类型	精密电阻器
元件类型	薄膜
封装尺寸代码	1206

结构特性

电阻器数量	1

电气特征

额定功率	.125 W
电阻值	3.57K Ω
电阻等级	1kΩ – 1MΩ
无源元件容差	.1 %

端接特性

表面贴装电阻器端接类型	焊接
端接数量	2

尺寸

产品高度	.55 mm[.022 in]
产品长度	3.05 mm[.12 in]
产品宽度	1.55 mm[.061 in]

使用环境

温度系数	±10 ppm/°C

行业标准

湿度敏感度级别	1

包装特性

封装方法	切割胶带长度

产品合规性

如需合规文档，请访问 TE 官网产品页面。>

欧盟RoHS指令2011/65/EU	符合
欧盟ELV指令2000/53/EC	符合
中国电器电子产品有害物质限制使用管理办法（China RoHS 2，工业和信息化部携七部委2016年第32号令	没有超出阈值的受限材料
欧盟REACH法规(EC) No. 1907/2006	欧洲化学品管理局最新发布的SVHC候选清单: 2024年6月（241） SVHC候选清单的声明更新至: 2024年6月（241） 不含REACH SVHC
卤素含量	低卤素 - 每种匀质材料的 Br、Cl、F、I < 900 ppm。也不含 BFR/CFR/PVC
焊接工艺能力	尚未进行焊接工艺可能性审核

产品合规免责声明

此信息基于对供应商的合理调查以及TE对供应商提供的信息的现有认知。此信息可能发生变化。经TE确认符合欧盟RoHS的产品编号，产品均质材料中铅、六价铬、汞、PBB、PBDE、 DEHP、BBP、DBP和DIBP 的最大浓度不超过 0.1%，镉的最大浓度不超过 0.01%或符合指令2011/65/EU(RoHS2)及其修订指令规定的豁免。根据2011/65/EU 指令要求电子电气产品需要进行 CE 标识。元器件产品通常无需进行CE 标识。经 TE 确认符合欧盟 ELV 指令的产品编号，产品均质材料中，铅、六价铬和汞的最大浓度不超过0.1%，镉的最大浓度不超过 0.01%（按重量计算），或符合指令 2000/53/EC (ELV) 附录中规定的豁免。 关于欧盟REACH法规，TE 目前提供的此产品编号的物品中高度关注物质（SVHC）的信息是基于欧洲化学品管理局（ECHA）最新发布的“物品中物质的要求指南”，链接如下：https://echa.europa.eu/guidance-documents/guidance-on-reach

配套部件

TE 产品编号 1676153-2
RN 0805 10K 0.1% 10PPM 1KRL

TE 产品编号 1614349-9
RN 0603 10K 0.1% 10PPM CUT LENGTH

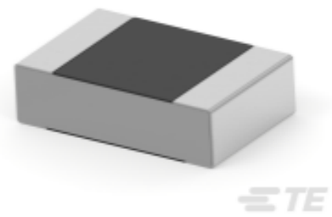

TE 产品编号 1-1676142-3
RN 0805 100K 0.01% 10PPM 5K RL

TE 产品编号 1676153-3
RN 0805 10K 0.1% 10PPM 5KRL

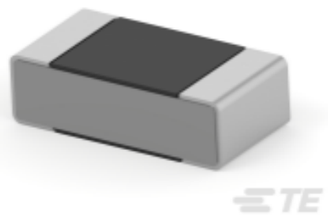

TE 产品编号 8-1879130-4
RN 0402 5K11 0.1% 10PPM 5K RL

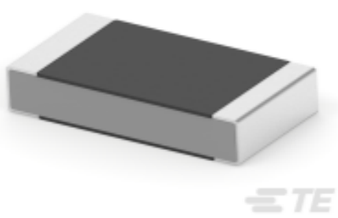

TE 产品编号 1-1614707-2
RN 1206 3K92 0.1% 10PPM 5K RL

该系列中的其他产品 | Holsworthy RN73

表面贴装电阻器(3788)

客户还购买了

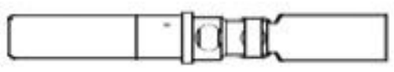

TE 产品编号692485-000
D-602-0289

TE 产品编号445162-2
LGH 1/4 LEAD ASSY

TE 产品编号8-1614707-9
RN 1206 15K4 0.1% 10PPM 1K RL

TE 产品编号8-1614707-3
RN 1206 26K1 0.1% 10PPM 1K RL

TE 产品编号102666-9
130 MODII 2PC HDR DR SHRD APIN

TE 产品编号8-1614707-2
RN 1206 25K5 0.1% 10PPM CUT LENGTH

TE 产品编号5-1393644-6
V42254B1200B200=PC612 MESSERLE

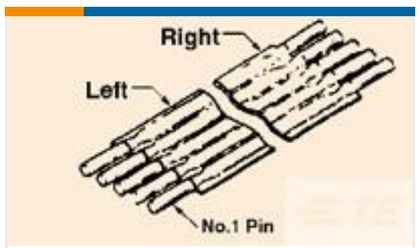

TE 产品编号5-1437186-8
FST-21A-9

文档

产品图纸

RN 1206 3K57 0.1% 10PPM CUT LENGTH

英文版本

CAD 文件

3D PDF

3D

下载查看

ENG_CVM_CVM_7-1614707-4_BA.2d_dxf.zip

英文版本

下载查看

ENG_CVM_CVM_7-1614707-4_BA.3d_igs.zip

英文版本

下载查看

ENG_CVM_CVM_7-1614707-4_BA.3d_stp.zip

英文版本

下载CAD文件代表我接受和同意**使用条款**。

数据表/目录页

High Precision Resistors (SMD) - Type RN73 Series - Tyco Electronics Passives

英文版本

Low Ohmic - Current Sense Resistors - Type SBL Series - Tyco Electronics Passives

英文版本