696724-1 请勿在新设计中使用

SOLISTRAND

TE 内部编号 696724-1

Closed Ring Tongue Terminal, 6 AWG, #8 / M4 Stud Size, 4.34 mm [.171 in] Stud Diameter, Closed Barrel, Flag, Nickel, Uninsulated

在 TE 官网查看>

端子和接头 > 环形端子

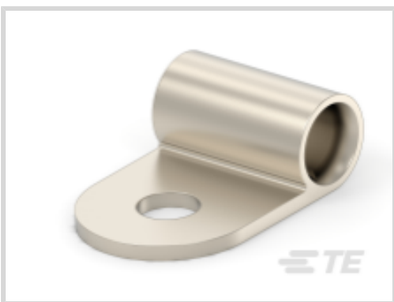

环形端子产品类型: **闭环舌形端子**

线径: 20800 – 33100 CMA

螺钉尺寸: #8, M4

产品特性

产品类型特性

端子特性	修剪
环形端子产品类型	闭环舌形端子
螺钉尺寸	#8, M4
可密封	否
电线绝缘支持固定类型	绝缘支撑

结构特性

孔数	1

主体特性

产品重量	6.708 g

接触件特性

压线筒类型	Closed
端子方向	标志
端子电镀材料	镍

机械附件

带导线绝缘	不带

尺寸

线径	20800 – 33100 CMA
螺钉直径	4.34 mm[.171 in]
产品长度	21.4 mm[.841 in]
压线筒内径	5.69 mm[.224 in]

使用环境

绝缘选项	非绝缘
工作温度范围	343 °C[649 °F]

行业标准

符合政府资质的端子	否

包装特性

封装数量	100
封装方法	零散零件

产品合规性

如需合规文档，请访问 TE 官网产品页面。>

欧盟RoHS指令2011/65/EU	符合
欧盟ELV指令2000/53/EC	符合
中国电器电子产品有害物质限制使用管理办法（China RoHS 2，工业和信息化部携七部委2016年第32号令	没有超出阈值的受限材料
欧盟REACH法规(EC) No. 1907/2006	欧洲化学品管理局最新发布的SVHC候选清单: 2024年6月（241） SVHC候选清单的声明更新至: 2024年6月（241） 不含REACH SVHC
卤素含量	低卤素 - 每种匀质材料的 Br、Cl、F、I < 900 ppm。也不含 BFR/CFR/PVC
焊接工艺能力	不适合采用焊接工艺

产品合规免责声明

此信息基于对供应商的合理调查以及TE对供应商提供的信息的现有认知。此信息可能发生变化。经TE确认符合欧盟RoHS的产品编号，产品均质材料中铅、六价铬、汞、PBB、PBDE、 DEHP、BBP、DBP和DIBP 的最大浓度不超过 0.1%，镉的最大浓度不超过 0.01%或符合指令2011/65/EU(RoHS2)及其修订指令规定的豁免。根据2011/65/EU 指令要求电子电气产品需要进行 CE 标识。元器件产品通常无需进行CE 标识。经 TE 确认符合欧盟 ELV 指令的产品编号，产品均质材料中，铅、六价铬和汞的最大浓度不超过0.1%，镉的最大浓度不超过 0.01%（按重量计算），或符合指令 2000/53/EC (ELV) 附录中规定的豁免。 关于欧盟REACH法规，TE 目前提供的此产品编号的物品中高度关注物质（SVHC）的信息是基于欧洲化学品管理局（ECHA）最新发布的“物品中物质的要求指南”，链接如下：https://echa.europa.eu/guidance-documents/guidance-on-reach

配套部件

TE 产品编号 131297-1
STRATO-THERM, HR 2 3/8 NIPL

TE 产品编号 1958451-1
STRAT,PIDG,HR,PTFE,RT,12-10,#8,NI, 45 BEN

TE 产品编号 1958509-1
SPLICE,STRATO-THERM, BUTT, HR, 4 AWG

客户还购买了

文档

产品图纸

STRATO-THERM, FLAG R 6 8 NIPL

英文版本

CAD 文件

3D PDF

3D

下载查看

ENG_CVM_CVM_696724-1_B.2d_dxf.zip

英文版本

下载查看

ENG_CVM_CVM_696724-1_B.3d_igs.zip

英文版本

下载查看

ENG_CVM_CVM_696724-1_B.3d_stp.zip

英文版本

下载CAD文件代表我接受和同意**使用条款**。