680326-000 ✔ 有效

RAYCHEM

TE 内部编号 680326-000

Butt Splice, 26 – 20 AWG Wire Size, .15 – .61 mm² Wire Size, 1.2 mm [.048 in] Barrel Inside Diameter, 304 – 1216 CMA Wire Size, Copper Alloy, Splices

在 TE 官网查看>

端子和接头 > 接头

接头类型: **对接接头**

线径: 304 – 1216 CMA

压线筒内径: 1.2 mm [.048 in]

产品特性

产品类型特性

接头附件类型	接头
接头类型	对接接头
电线绝缘支持固定类型	非绝缘支撑

结构特性

锯齿数	0
与线缆类型兼容	分离式导线

接触件特性

端子基材	铜合金
压线筒类型	Closed

尺寸

线径	304 – 1216 CMA
压线筒内径	1.2 mm[.048 in]
产品长度	12.95 mm[.51 in]

使用环境

绝缘选项	非绝缘
工作温度范围	-55 – 150 °C[-67 – 302 °F]

行业标准

符合政府资质的接头	否

包装特性

封装方法	袋/盒

产品合规性

如需合规文档，请访问 TE 官网产品页面。>

欧盟RoHS指令2011/65/EU	符合
欧盟ELV指令2000/53/EC	符合
中国电器电子产品有害物质限制使用管理办法（China RoHS 2，工业和信息化部携七部委2016年第32号令	没有超出阈值的受限材料
欧盟REACH法规(EC) No. 1907/2006	欧洲化学品管理局最新发布的SVHC候选清单: 2024年6月（241） SVHC候选清单的声明更新至: 2024年6月（241） 不含REACH SVHC
卤素含量	低溴/氯 - 每种匀质材料的 Br 和 Cl < 900 ppm。也不含 BFR/CFR/PVC
焊接工艺能力	不适合采用焊接工艺

产品合规免责声明

此信息基于对供应商的合理调查以及TE对供应商提供的信息的现有认知。此信息可能发生变化。经TE确认符合欧盟RoHS的产品编号，产品均质材料中铅、六价铬、汞、PBB、PBDE、 DEHP、BBP、DBP和DIBP 的最大浓度不超过 0.1%，镉的最大浓度不超过 0.01%或符合指令2011/65/EU(RoHS2)及其修订指令规定的豁免。根据2011/65/EU 指令要求电子电气产品需要进行 CE 标识。元器件产品通常无需进行CE 标识。经 TE 确认符合欧盟 ELV 指令的产品编号，产品均质材料中，铅、六价铬和汞的最大浓度不超过0.1%，镉的最大浓度不超过 0.01%（按重量计算），或符合指令 2000/53/EC (ELV) 附录中规定的豁免。 关于欧盟REACH法规，TE 目前提供的此产品编号的物品中高度关注物质（SVHC）的信息是基于欧洲化学品管理局（ECHA）最新发布的“物品中物质的要求指南”，链接如下：https://echa.europa.eu/guidance-documents/guidance-on-reach

配套部件

TE 产品编号 EG8162-000
HL1920E-230V-EURO

客户还购买了

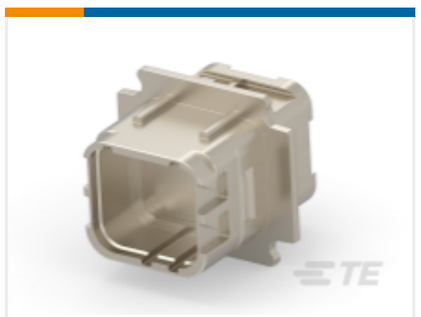

TE 产品编号ZPF000000000104586
DMC-MD 26 A

TE 产品编号1089350001
RPS-6-250/2.0-4

TE 产品编号165142
PIDG WIRE PIN 22-16

TE 产品编号650137-000
D-436-0097

TE 产品编号650138-000
D-436-0098

TE 产品编号650136-000
D-436-0096

TE 产品编号320745
TERMINAL,SOLIS R 6 7/16

TE 产品编号680330-000
D-609-10

TE 产品编号Y460787-1000000000
RSN JAM NUT, SINGLE MODE PIGTAIL

TE 产品编号Y460788-1000000000
RSN KIT, JAM NUT AND EB TERMINI

文档

产品图纸

D-609-06

英文版本

数据表/目录页

1654025_Sec8_D-436

英文版本