66504-8 ✔ 有效

AMPLIMITE

TE 内部编号 66504-8

Socket Contact, Gold, Snap-In Contact Retention, Size 20 Contact Size, 24 – 20 AWG Wire Size, .2 – .6 mm² Wire Size, Crimp, Phosphor Bronze, Signal

在 TE 官网查看>

连接器 > 端子 > 连接器端子 > D-Sub 连接器端子：插座，磷青铜，信号，20 号

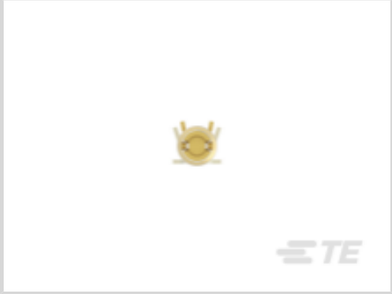

端子类型: **插座**

端子接触部电镀材料: **金**

壳体内的端子定位器类型: **卡口**

端子大小: **尺寸 20**

线径: **24 – 20 AWG**

所有 D-Sub 连接器端子：插座，磷青铜，信号，20 号 (56)

产品特性

接触件特性

	50 µin
端子类型	插座
端子接触部电镀材料	金
端子大小	尺寸 20
端子基材	磷青铜
端子额定电流（最大值）	2 A

端接特性

线缆端接方法	压接
产品端接到	线缆

机械附件

带导线绝缘	带有
壳体内的端子定位器类型	卡口

尺寸

兼容的绝缘直径范围	1.27 – 1.52 mm[.05 – .06 in]
线径	.2 – .6 mm²

使用环境

工作温度范围	-55 – 105 °C[-67 – 221 °F]

操作/应用

电路应用	Signal

识别标记

端子颜色代码	红色

包装特性

封装数量	1000
封装方法	盒和纸箱, 零散零件

产品合规性

如需合规文档，请访问 TE 官网产品页面。>

欧盟RoHS指令2011/65/EU	符合
欧盟ELV指令2000/53/EC	符合
中国电器电子产品有害物质限制使用管理办法（China RoHS 2，工业和信息化部携七部委2016年第32号令	没有超出阈值的受限材料
欧盟REACH法规(EC) No. 1907/2006	欧洲化学品管理局最新发布的SVHC候选清单: 2024年6月（241） SVHC候选清单的声明更新至: 2024年6月（241） 不含REACH SVHC
卤素含量	低卤素 - 每种匀质材料的 Br、Cl、F、I < 900 ppm。也不含 BFR/CFR/PVC
焊接工艺能力	不适合采用焊接工艺

产品合规免责声明

此信息基于对供应商的合理调查以及TE对供应商提供的信息的现有认知。此信息可能发生变化。经TE确认符合欧盟RoHS的产品编号，产品均质材料中铅、六价铬、汞、PBB、PBDE、 DEHP、BBP、DBP和DIBP 的最大浓度不超过 0.1%，镉的最大浓度不超过 0.01%或符合指令2011/65/EU(RoHS2)及其修订指令规定的豁免。根据2011/65/EU 指令要求电子电气产品需要进行 CE 标识。元器件产品通常无需进行CE 标识。经 TE 确认符合欧盟 ELV 指令的产品编号，产品均质材料中，铅、六价铬和汞的最大浓度不超过0.1%，镉的最大浓度不超过 0.01%（按重量计算），或符合指令 2000/53/EC (ELV) 附录中规定的豁免。 关于欧盟REACH法规，TE 目前提供的此产品编号的物品中高度关注物质（SVHC）的信息是基于欧洲化学品管理局（ECHA）最新发布的“物品中物质的要求指南”，链接如下：https://echa.europa.eu/guidance-documents/guidance-on-reach

配套部件

TE 产品编号 91503-1
CCII AMPLIMITE 20 DF PIN SKT 28-20 ASSY

TE 产品编号 1579007-9
EXTRACTION TOOL

TE 产品编号 91285-1
INSERT/EXTRACT TOOL ASSEMBLY

TE 产品编号 2361497-1
SDE F PIN 32-20 ASSY

TE 产品编号 2361497-2
SDE F PIN 32-20 DIE SET

客户还购买了

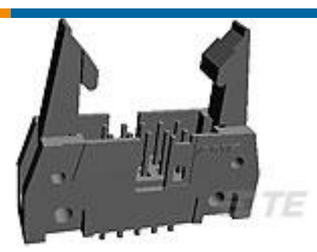

TE 产品编号5499160-3
A/L UNIV HDR 16P VERT SHT LAT

TE 产品编号F41698-000
HW-508127-5-9

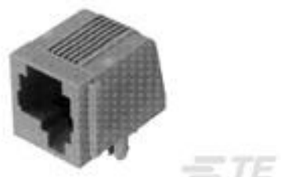

TE 产品编号5555003-1
MJ,R/A,6P,PNL,RH LTCH,GRY

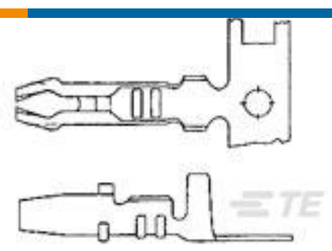

TE 产品编号170072-1
AMP-IN 24-20 AWG

TE 产品编号4-1393127-7
PRD-11DH0-12=PRD

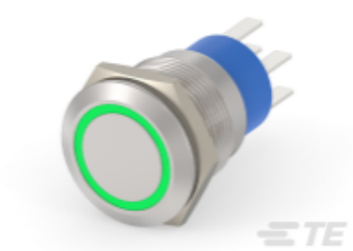

TE 产品编号5-2213767-3
AV19 DPM 3A MOVE RING LED GREEN 12V

TE 产品编号1SNA105004R2200
M6/8

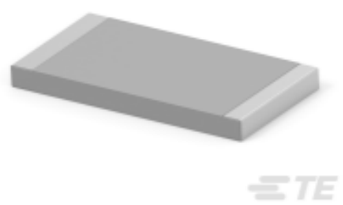

TE 产品编号4-2176331-2
CRGP 2512 27K 1%

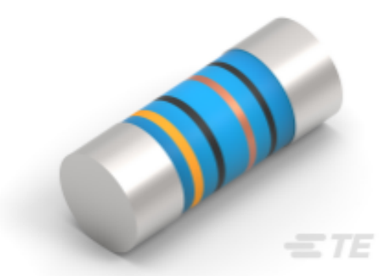

TE 产品编号3-2176314-5
MELF SMA_A 100R 1% 50PPM 0102 0.3 W

文档

产品图纸

SOCKET CONTACT, 20 DF

英文版本

CAD 文件

3D PDF

3D

下载查看

ENG_CVM_CVM_66504-8_CN_c-66504-8-cn.2d_dxf.zip

英文版本

下载查看

ENG_CVM_CVM_66504-8_CN_c-66504-8-cn.3d_igs.zip

英文版本

下载查看

ENG_CVM_CVM_66504-8_CN_c-66504-8-cn.3d_stp.zip

英文版本

下载CAD文件代表我接受和同意**使用条款**。

产品规格

应用规格

英文版本

应用规格

英文版本

使用说明书

使用说明书（美国）

英文版本

使用说明书（美国）

英文版本

使用说明书（美国）

英文版本