650918-5 ✔ 有效

EUROCARD | Eurocard Type R

TE 内部编号 650918-5

Plug, Board-to-Board, 48 Position, 2.54 mm [.1 in] Centerline, Printed Circuit Board, 3 Row, Vertical, 16 Column, Eurocard Type R, Eurocard Connectors

在 TE 官网查看>

连接器 > PCB 连接器 > 背板连接器 > Eurocard 连接器

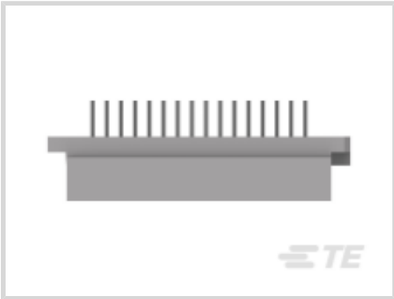

连接器和壳体类型：**插头**

连接器系统：**板对板**

端接柱体和尾部长度：6.35 mm [.25 in]

位数：48

中心线（间距）：2.54 mm [.1 in]

产品特性

产品类型特性

连接器和壳体类型	插头
连接器系统	板对板
连接器和端子端接到	印刷电路板
DIN 尺寸	一半
DIN 级别	II

结构特性

电源或同轴位置数量	48
位数	48
行数	3
PCB 安装方向	垂直
列数	16
信号位置数量	48
装载行	A, B, C

电气特征

工作电压	250 VAC

主体特性

主要产品颜色	灰色

接触件特性

PCB 端子端接区域电镀材料厚度	2.54 – 5.08 µm[100 – 200 µin]
端子类型	插针
端子接合区域电镀材料厚度	.76 µm[30 µin]
端子接触部电镀材料	金
PCB 端子端接区域电镀材料	锡铅
端子基材	磷青铜
端子额定电流（最大值）	3 A

端接特性

PCB 端接方法	通孔 - 免焊连接
端接柱体和尾部长度	6.35 mm[.25 in]

机械附件

接合对准类型	极化, 极化
接合对准	带有
PCB 安装对准	不带
PCB 安装固定	带有
PCB 安装固定类型	作用/符合标准的尾
连接器安装类型	板安装

壳体特性

外壳材料	Valox
中心线（间距）	2.54 mm[.1 in]

尺寸

连接器高度	11.51 mm[.453 in]
PCB 厚度（建议）	2.36 mm[.093 in]
行间距	2.54 mm[.1 in]

使用环境

工作温度范围	-55 – 105 °C[-67 – 221 °F]

操作/应用

屏蔽	否

电路应用	电源和信号

行业标准

UL 阻燃性等级	UL 94V-0

包装特性

封装方法	Box

产品合规性

如需合规文档，请访问 TE 官网产品页面。>

欧盟RoHS指令2011/65/EU	不符合
欧盟ELV指令2000/53/EC	符合且适用豁免
中国电器电子产品有害物质限制使用管理办法（China RoHS 2，工业和信息化部携七部委2016年第32号令	受限材料超出阈值
欧盟REACH法规(EC) No. 1907/2006	欧洲化学品管理局最新发布的SVHC候选清单: 2024年6月（241） SVHC候选清单的声明更新至: 2024年6月（241） 超过限值的SVHC： Pb (13% in Component Part) **物品安全使用说明：** 使用本产品时不要进食、 饮水或吸烟。 作业后彻底清洗。 如果可能，请回收再利用，如需废弃处置，请遵守当地有关法规。
卤素含量	非低卤素 - 包含 Br 或 Cl > 900 ppm。
焊接工艺能力	不适合采用焊接工艺

产品合规免责声明

此信息基于对供应商的合理调查以及TE对供应商提供的信息的现有认知。此信息可能发生变化。经TE确认符合欧盟RoHS的产品编号，产品均质材料中铅、六价铬、汞、PBB、PBDE、 DEHP、BBP、DBP和DIBP 的最大浓度不超过 0.1%，镉的最大浓度不超过 0.01%或符合指令2011/65/EU(RoHS2)及其修订指令规定的豁免。根据2011/65/EU 指令要求电子电气产品需要进行 CE 标识。元器件产品通常无需进行CE 标识。经 TE 确认符合欧盟 ELV 指令的产品编号，产品均质材料中，铅、六价铬和汞的最大浓度不超过0.1%，镉的最大浓度不超过 0.01%（按重量计算），或符合指令 2000/53/EC (ELV) 附录中规定的豁免。 关于欧盟REACH法规，TE 目前提供的此产品编号的物品中高度关注物质（SVHC）的信息是基于欧洲化学品管理局（ECHA）最新发布的“物品中物质的要求指南”，链接如下：https://echa.europa.eu/guidance-documents/guidance-on-reach

配套部件

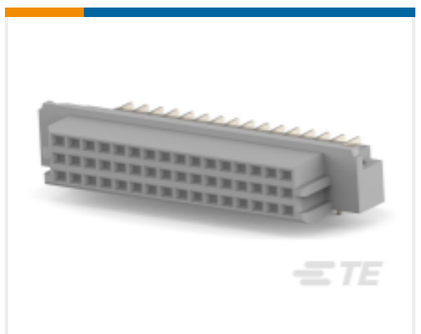

TE 产品编号 5650868-5
ASSY,RECEPTACLE,EUROCARD,TYPE R/2,LEAD-F

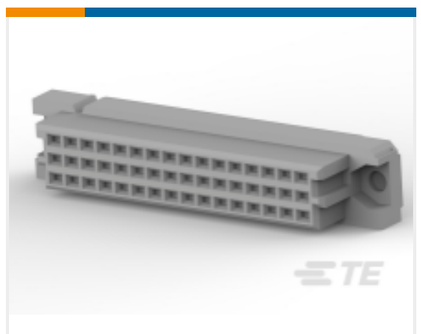

TE 产品编号 5535070-5
ASSY,RECEPTACLE,EUROCARD,TYPE

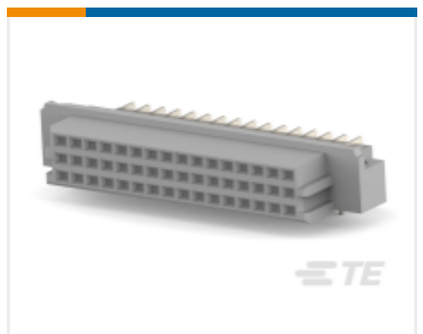

TE 产品编号 5650868-4
ASSY,RECEPTACLE,EUROCARD,TYPE

TE 产品编号 5650893-5
ASSY,RECEPT,EUROCARD,TYPE R/2,L-FREE,48,

TE 产品编号 5536397-5
ASSY,RECEPT,EURO,TYPE C/2,LEAD

TE 产品编号 5650868-9
ASSY,RECEPTACLE,EUROCARD,TYPE

TE 产品编号 5148359-4
048 EURO TYP R RECEPT EON ASSY

该系列中的其他产品 | Eurocard Type R

Eurocard 连接器(79)

标准边缘连接器(1)

客户还购买了

TE 产品编号1676625-7
HSA25 5R0 5%

TE 产品编号2-1879073-3
THS10 15R 5%

TE 产品编号3-1625963-9
HSA5 5R0 1%

TE 产品编号5569255-1
STK MJ ASSY,8POS,2X2,SHLD,CAT5

TE 产品编号1734099-8
Champ 050 series,plug assembly

TE 产品编号2-1734035-2
MINI USB, TYPE B, R/A, SMT

TE 产品编号2-350375-0
MR SPLT GROMET .296 DIA BLK LF

TE 产品编号L9000256-01
RP-SMA Jack 50 Ohm .062 PCB Edge Mount

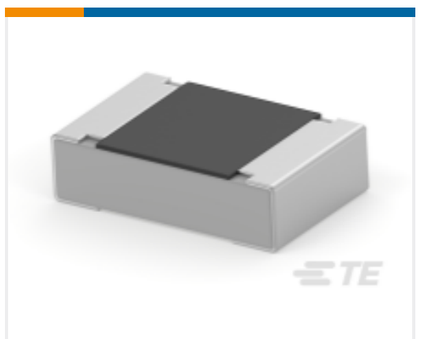

TE 产品编号2-2176342-2
CRGCQ 0805 3K3 5%

TE 产品编号Y72251-21-41PNV003
HERM RECP

文档

产品图纸

048 EURO TYPE R PIN AP ASSY

英文版本

CAD 文件

3D PDF

3D

下载查看

ENG_CVM_CVM_650918-5_M.2d_dxf.zip

英文版本

下载查看

ENG_CVM_CVM_650918-5_M.3d_igs.zip

英文版本

下载查看

ENG_CVM_CVM_650918-5_M.3d_stp.zip

英文版本

下载CAD文件代表我接受和同意**使用条款**。

产品规格

应用规格

英文版本

应用规格

英文版本