63881-1 ✔ 有效

MAG-MATE

TE 内部编号 63881-1

Tab, Mating Tab Width 6.35 mm [.25 in], Size 4, 1.37 – 1.54 mm Aluminum Wire, 1.29 – 1.45 mm Magnet Wire, MAG-MATE, Magnet Wire Terminals

在 TE 官网查看>

端子和接头 > 漆包线端子

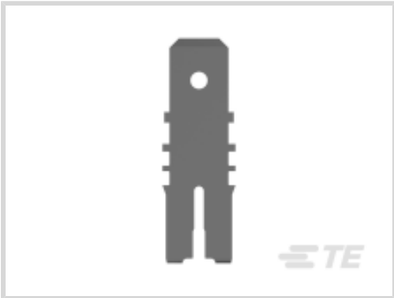

漆包线端子类型: **公端**

对接公端宽度: 6.35 mm [.25 in]

对接公端厚度: .81 mm [.032 in]

与孔位尺寸兼容: **尺寸** 4

铝质电线尺寸: 1.37 – 1.54 mm

产品特性

产品类型特性

与分离式电线类型兼容	实芯, 漆包线

主体特性

与孔位尺寸兼容	尺寸 4

接触件特性

漆包线端子类型	公端
对接公端宽度	6.35 mm[.25 in]
对接公端厚度	.81 mm[.032 in]
端子电镀材料	锡
端子方向	直式

端接特性

线缆端接方法	绝缘刺破 (IDC)

机械附件

接合固定类型	孔

尺寸

端子高度	12.83 mm[.505 in]
铝质电线尺寸	1.37 – 1.54 mm
电磁线尺寸	1.29 – 1.45 mm
材料厚度（电磁线侧）	.51 mm[.02 in]
产品长度	24.18 mm[.95 in]

使用环境

绝缘选项	非绝缘
工作温度范围	-65 – 150 °C[-85 – 302 °F]

操作/应用

与电线基础材料兼容	铜

识别标记

标识号	40

包装特性

封装数量	1000
封装方法	Bag

产品合规性

如需合规文档，请访问 TE 官网产品页面。>

欧盟RoHS指令2011/65/EU	符合
欧盟ELV指令2000/53/EC	符合
中国电器电子产品有害物质限制使用管理办法（China RoHS 2，工业和信息化部携七部委2016年第32号令	没有超出阈值的受限材料
欧盟REACH法规(EC) No. 1907/2006	欧洲化学品管理局最新发布的SVHC候选清单: 2024年6月（241） SVHC候选清单的声明更新至: 2024年6月（241） 不含REACH SVHC
卤素含量	低卤素 - 每种匀质材料的 Br、Cl、F、I < 900 ppm。也不含 BFR/CFR/PVC
焊接工艺能力	不适合采用焊接工艺

产品合规免责声明

此信息基于对供应商的合理调查以及TE对供应商提供的信息的现有认知。此信息可能发生变化。经TE确认符合欧盟RoHS的产品编号，产品均质材料中铅、六价铬、汞、PBB、PBDE、 DEHP、BBP、DBP和DIBP 的最大浓度不超过 0.1%，镉的最大浓度不超过 0.01%或符合指令2011/65/EU(RoHS2)及其修订指令规定的豁免。根据2011/65/EU 指令要求电子电气产品需要进行 CE 标识。元器件产品通常无需进行CE 标识。经 TE 确认符合欧盟 ELV 指令的产品编号，产品均质材料中，铅、六价铬

和汞的最大浓度不超过0.1%，镉的最大浓度不超过 0.01%（按重量计算），或符合指令 2000/53/EC (ELV) 附录中规定的豁免。 关于欧盟REACH法规，TE 目前提供的此产品编号的物品中高度关注物质（SVHC）的信息是基于欧洲化学品管理局（ECHA）最新发布的“物品中物质的要求指南”，链接如下：https://echa.europa.eu/guidance-documents/guidance-on-reach

配套部件

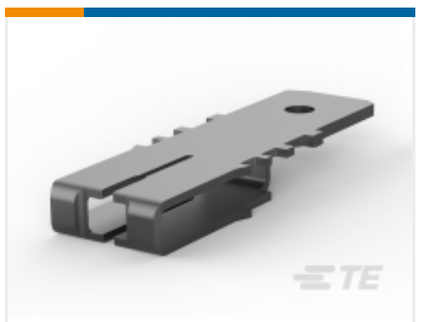

TE 产品编号 63882-1
MAG-MATE 250 F-TAB TPBR

TE 产品编号 63598-1
MAG-MATE 250 F-TAB TPBR

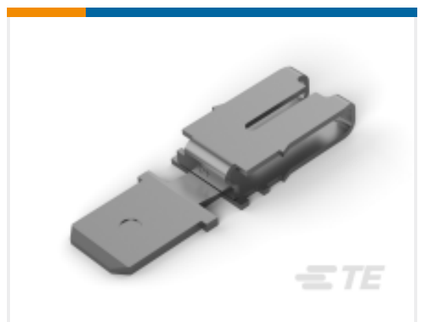

TE 产品编号 63064-1
MAG-MATE 250 F TAB 032 TPBR

TE 产品编号 63459-3
MAG-MATE 250 F-TAB 15-16 TPBR

TE 产品编号 63459-2
MAG-MATE 250 F-TAB 15-16 TPBR

TE 产品编号 63495-1
MAG-MATE 250 F-TAB TPBR

TE 产品编号 63464-3
MAG-MATE 250 F-TAB TPBR

TE 产品编号 1742398-1
TAB,FASTON,250 SERIES,MAG-MATE

该系列中的其他产品 | MAG-MATE

PCB 端子(1)

插入和拔出工具(6)

漆包线端子(337)

客户还购买了

TE 产品编号DT04-2P
REC, 2P, GRY, N

TE 产品编号DT06-2S
PLG, 2P, GRY, N

TE 产品编号W2S
Wedgelocks: DEUTSCH DT

TE 产品编号0460-202-16141
DEUTSCH Solid Contacts

TE 产品编号282104-1
AMP SUPERSEAL 1.5MM，连接器壳体

TE 产品编号114017-ZZ
SEALING PLUG, SIZE 12/16, WHT

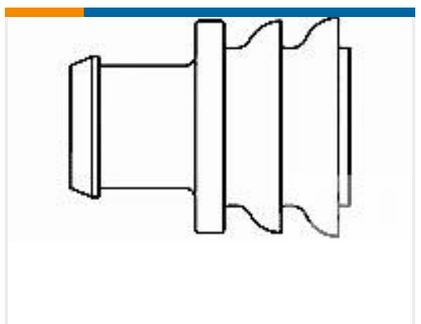

TE 产品编号281934-2
SINGLE WIRE SEAL

文档

产品图纸

MAG-MATE 250 F. TAB TPBR

日语

MAG-MATE 250 F. TAB TPBR

英文版本

CAD 文件

3D PDF

3D

下载查看

ENG_CVM_CVM_63881-1_E_c-63881-1-e.2d_dxf.zip

英文版本

下载查看

ENG_CVM_CVM_63881-1_E_c-63881-1-e.3d_igs.zip

英文版本

下载查看

ENG_CVM_CVM_63881-1_E_c-63881-1-e.3d_stp.zip

英文版本

下载CAD文件代表我接受和同意**使用条款**。

数据表/目录页

Magnet Wire Terminals & Splices

英文版本

产品规格

应用规格

英文版本

使用说明书

使用说明书（非美国）

日语